



Spolufinancováno Evropskou unií

Nástroj pro propojení Evropy



Projekt „Modernizace trati Brno - Přerov, 5.stavba Kojetín - Přerov“ je spolufinancovaný EU z programu Nástroj pro propojení Evropy (CEF).
Za tuto publikaci odpovídá pouze její autor. Evropská unie nenese odpovědnost za jakékoli využití informací v ní obsažených.

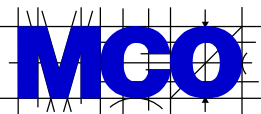

			ČÍSLO SOUPRAVY:
		PO PŘIPOMÍNKOVÉM ŘÍZENÍ	
REVIZE Č.	DATUM	ZMĚNA	

**MORAVIA CONSULT Olomouc a.s.**
LEGIONÁŘSKÁ 1085/8 , 779 00 Olomouc

tel.: +420 585 570 444
IDS: kjee9md
e-mail: moravia@moravia.cz
<http://www.moravia.cz>

**SAGASTA**

SAGASTA s.r.o.
Novodvorská 1010/14
142 00, Praha 4 - Lhotka
www.sagasta.cz
info@sagasta.cz

OBJEDNATEL	 Správa železniční dopravní cesty, státní organizace Stavební správa východ, Nerudova 1, 779 00 Olomouc		
ZHOTOVITEL	"Společnost MCO+SAGASTA pro úsek Kojetín - Přerov", Legionářská 1085/8, 779 00 Olomouc MORAVIA CONSULT Olomouc a.s. (vedoucí člen) a SAGASTA s.r.o.		
HLAVNÍ INŽENÝR PROJEKTU	ING. PETR JEMELKA		G. ŘEDITEL MORAVIA CONSULT Olomouc a.s. ING. VÁCLAV KRATOCHVÍL
ODPOVĚDNÝ PROJ. OBJ., PS	NAVRHL, VYPRACOVAL		EXTERNÍ SUBDODAVATEL
MGR. TEREZA VESELÁ	ING. JIŘÍ BĚLOHOUBEK		-
KRAJ: OLOMOUCKÝ, ZLÍNSKÝ	POVĚŘENÝ OÚ: KOJETÍN, PŘEROV	OBEC:	
"Modernizace trati Brno - Přerov, 5.stavba Kojetín - Přerov"		ZAK. ČÍSLO MCO	17 - 078 - 231 - PD
		ÚČEL	DÚR
		DATUM	LISTOPAD 2019
		FORMÁT	-
		MĚŘÍTKO	-
ZEMĚDĚLSKÁ PŘÍLOHA		ČÁST B.6.5	POŘ.Č.

Doplňující údaje:

0	11/2019	1.vydání	Ing. Bělohoubek v.r.	Ing. Bělohoubek v.r.	Mgr. Veselá v.r.	RNDr. Bosák, MBA v.r.
Rev.	Datum	Popis	Vypracoval	Kreslil/psal	Kontroloval	Schválil
Objednatel:				Souprava:		
MORAVIA CONSULT Olomouc a. s. Legionářská 1085/8 772 00 Olomouc						
Zhotovitel:						
ECOLOGICAL CONSULTING a.s. Legionářská 1085/8, 779 00 Olomouc tel: 585 203 166, fax: 585 203 169 e-mail: ecological@ecological.cz						
Projekt:				Číslo projektu:	310/17131	
„Modernizace trati Brno – Přerov, 5. stavba Kojetín - Přerov“				VP (HIP):	Mgr. Veselá	
				Stupeň:	DÚR	
				Datum:	11/2019	
KÚ: Olomoucký, Zlínský		ORP: Přerov, Kroměříž				
Obsah:				Archiv:		
Zemědělská příloha				Formát:		
				Měřítko:		
				Část:	Příloha:	
				B.6.5	-	

Objednatel: MORAVIA CONSULT Olomouc a. s.

Legionářská 1085/8, 772 00 Olomouc

Zpracovatel: Ecological Consulting a.s.,

Legionářská 1085/8, 779 00 Olomouc, tel. 585 203 166

e-mail: ecological@ecological.cz ; www.ecological.cz

Řešitelský kolektiv:

Ing. Jiří Bělohoubek – specialista posuzování vlivu na ŽP

Ecological Consulting a.s., Legionářská 1085/8, 779 00 Olomouc, pobočka Brno,
tel. 513 034 173

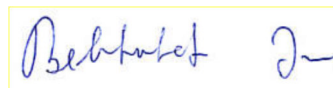

Listopad 2019

Ing. Jiří Bělohoubek

Prvotní dokumentace je uložena v archivu objednatele.

Rozdělovník:

7x digitální verze:

MORAVIA CONSULT Olomouc a.s.,
Legionářská 8, 772 00 Olomouc

1x digitální verze:

Ecological Consulting a.s.,
Legionářská 1085/8, 779 00 Olomouc

OBSAH:

1. ÚVOD	4
2. ZÁKLADNÍ ÚDAJE	5
2.1. STRUČNÝ POPIS STAVBY	5
2.2. SOULAD S ÚZEMNĚ PLÁNOVACÍ DOKUMENTACÍ	6
2.3. CHARAKTERISTIKA ZÁJMOVÉHO ÚZEMÍ.....	6
3. ÚDAJE O DOTČENÝCH POZEMCÍCH A ROZSAH ZÁBORŮ	7
3.1. SPECIFIKACE ZÁBORŮ ZPF	8
3.1.1. TRVALÝ ZÁBOR ZPF	8
3.1.2. DOČASNÝ ZÁBOR ZPF	9
3.2. SKRÝVKA KULTURNÍ VRSTVY PŮDY A NÁVRH REKULTIVACE	10
3.3. VÝPOČET POPLATKU ZA ODNĚTÍ POZEMKŮ ZE ZEMĚDĚLSKÉHO PŮDNÍHO FONDU	11
3.4. VLASTNICKÉ VZTAHY K POZEMKŮM.....	11
PŘÍLOHY	12

1. ÚVOD

Stavba „**Modernizace trati Brno – Přerov, 5. stavba Kojetín - Přerov**“ bude přednostně realizována na pozemcích ČD, a.s. a SŽDC, s.o. V rámci stavby však dojde i k záboru dalších pozemků, mimo jiné pozemků zemědělského půdního fondu.

Vzhledem k požadovaným záborům půdy ze ZPF je nutné ve věci zažádat o závazné stanovisko – souhlas podle ust. § 9 zákona č. 334/1992 Sb., o ochraně ZPF, ve znění pozdějších předpisů, s trvalým odnětím zemědělské půdy ze ZPF. Orgánem státní správy příslušným k posouzení záměru a vydání závazného stanoviska je v daném případě Ministerstvo životního prostředí.

Předkládaná část dokumentace Zemědělská příloha obsahuje **vyhodnocení důsledků umístění stavby na ZPF** (s náležitostmi podle přílohy č. 5 Vyhl. MŽP ČR 13/1994 Sb.) a řeší rozsah záborů zemědělské půdy, ke kterým dojde při realizaci předmětného záměru. Zohledněny jsou **trvalé i dočasné zábory** zemědělské půdy. V následujícím textu jsou v tabulkách uvedeny údaje katastru nemovitostí o parcelách, které jsou stavbou dotčeny, a dojde k jejich záboru.

Součástí dokumentace nejsou výpočty odvodů za odnětí ze ZPF. Dle §11a odst. 1a) zákona č. 334/1992 Sb., o ochraně zemědělského půdního fondu, se odvody za trvale odňatou půdu nestanoví, jde-li o odnětí zemědělské půdy ze zemědělského půdního fondu pro stavby drah včetně jejich součástí, je-li stavebníkem a následně vlastníkem stát.

Dokumentace je zpracována ve stupni přípravná dokumentace a bude sloužit jako podklad pro územní řízení.

Seznam podkladů použitých pro zpracování:

- Záborový elaborát (seznam pozemků dotčených stavbou) a záborová linie (ve formátu .dgn) – zpracovatel MORAVIA CONSULT Olomouc a.s.
- Katastr nemovitostí (nahlizenidokn.cuzk.cz)
- Zákon č. 334/1992 Sb., o ochraně ZPF, ve znění pozdějších předpisů; Vyhláška č. 13/1994 Sb., kterou se upravují některé podrobnosti ochrany ZPF

Území dotčené stavbou je patrné z obrázku č. 1.

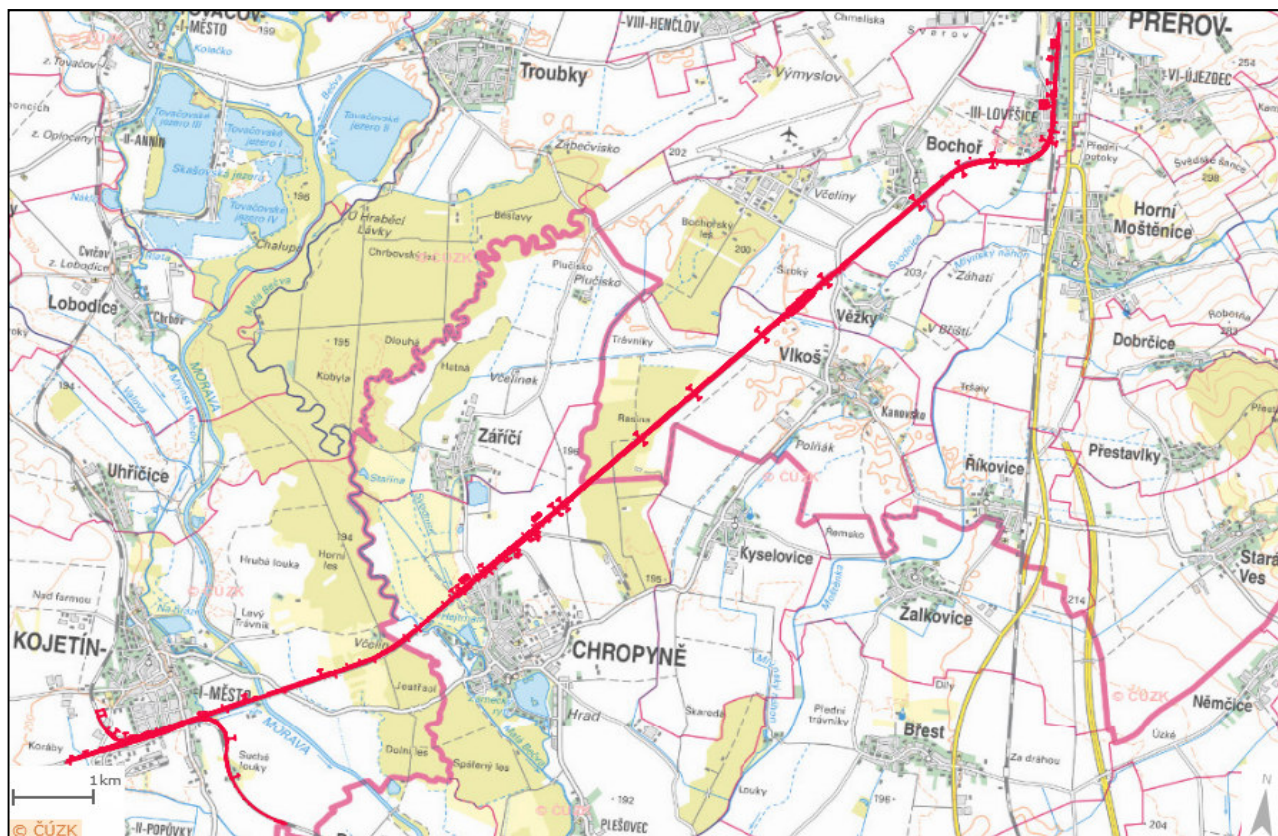

Obr. 1: Umístění stavby

2. ZÁKLADNÍ ÚDAJE

Název stavby:	„Modernizace trati Brno – Přerov, 5. stavba Kojetín - Přerov“
Stupeň dokumentace:	Dokumentace pro územní rozhodnutí
Projektant:	MORAVIA CONSULT Olomouc a. s. Legionářská 1085/8, 772 00 Olomouc
Realizace stavby:	srpen 2024 – říjen 2027

2.1. Stručný popis stavby

Předmětem stavby je rekonstrukce železniční tratě v úseku mezi žst. Kojetín a žst. Přerov v rozsahu 72,1–88,04 drážních km (obr. 1). Kolejové úpravy navazují na plánovanou stavbu „Modernizace trati Brno – Přerov, 5. stavba Nezamyslice Kojetín.“ V současnosti se jedná o jednokolejnou elektrifikovanou železniční trať. Realizací záměru dojde ke zdvoukolejnění této tratě, a s tím související rozšiřování železničních náspů a přebudovávání mostních objektů. Trať bude po realizaci záměru umožňovat rychlost vlakových souprav až 200 km/h. V dotčené oblasti povede

železniční trať stávající trasou, k přeložkám železnice dojde pouze v blízkosti napojení na kolejiště žst. Přerov.

Bližší popis technického řešení je uveden v souhrnné technické zprávě.

Umístění záměru:

Kraj: Olomoucký

Obec: Přerov, Bochoř, Věžky, Vikoš, Chropyně, Kojetín

k. ú.: Popůvky, Kojetín, Chropyně, Vikoš u Přerova, Věžky u Přerova, Bochoř, Lověšice u Přerova

2.2. Soulad s územně plánovací dokumentací

Dle sdělení Olomouckého kraje ze dne 29. 5. 2017 (KUOK 52096/2017):

Olomoucký kraj uvádí, že záměr není v rozporu se ZÚR (zásady územního rozvoje) Olomouckého kraje ani se Strategií rozvoje územního obvodu Olomouckého kraje.

2.3. Charakteristika zájmového území

Předmětem stavby je rekonstrukce železniční tratě v úseku mezi žst. Kojetín a žst. Přerov v rozsahu 72,1–88,04 drážních km. Realizací záměru dojde ke zdvoukolejnění této tratě, a s tím související rozšiřování železničních naspů a přebudovávání mostních objektů. Trať bude po realizaci záměru umožňovat rychlost vlakových souprav až 200 km/h. V dotčené oblasti povede železniční trať stávající trasou.

Klimatickou oblast lze definovat jako teplou (T2), průměrná roční teplota se pohybuje kolem 8-9 °C, průměrný roční úhrn srážek činí 700 - 720 mm, v oblasti Kojetína 600 mm (Quitt, 1971).

Členění území z geomorfologického hlediska podle Demka (1987).

Provincie – Západní Karpaty

Soustava – Vněkarpatsná sníženiny

Podsoustava – Západní Vněkarpatské sníženiny

Celek – Hornomoravský úval

Podcelek – Středomoravská niva, Prostějovská pahorkatina

Okresek – Středomoravská niva, Kojetínská pahorkatina

Území zájmové lokality náleží do povodí Moravy a úmoří Černého moře. Nejvýznamnějším tokem v této oblasti je Morava. Řeka Morava pramení pod Kralickým sněžníkem a je dle vyhlášky Ministerstva zemědělství č. 178/2012 Sb. významným vodním tokem. Železniční trať přichází do kontaktu se záplavovým územím pro Q100 řeky Moravy a Bečvy.

Záměr zasahuje do území chráněné oblasti přirozené akumulace vod (CHOPAV) a to v celém úseku oblasti kvartér řeky Moravy. Záměr sousedí s ochranným pásmem vodního zdroje Plešovec Břestský les.

Stavební záměr nezasahuje do žádného velkoplošného zvláště chráněného území, ale prochází přes maloplošné ZCHÚ PP Včelínské louky a PP Zaříčské louky. Stavební záměr prochází územím soustavy NATURA 2000 a to EVL Morava – Chropynský luh.

3. ÚDAJE O DOTČENÝCH POZEMCÍCH A ROZSAH ZÁBORŮ

Předmětem stavby je rekonstrukce stávající železniční trati, místo stavby je tedy dáno její polohou. Rozhodující část stavby bude realizována v rámci drážních pozemků, mimo ně je zábor půdy navržený v minimálním, nezbytně nutném rozsahu.

Dotčené správní celky a katastrální území:

Celá stavba zasahuje na území šesti katastrů. Stavba je situovaná v rámci správního celku obce s rozšířenou působností Přerov a Kroměříž. K záborům zemědělských pozemků dojde v k.ú. Popůvky, Kojetín, Chropyně, Vlkoš u Přerova, Věžky u Přerova, Bochoř, Lověšice u Přerova.

Struktura dotčeného půdního fondu a charakter záboru půdy:

Z hlediska struktury dotčené půdy si realizace stavby vyžádá zábor pozemků ZPF, PUPFL a pozemků ostatních. Z hlediska charakteru záboru se v případě zemědělského půdního fondu jedná o zábor trvalý a zábor dočasný s délkou trvání do jednoho roku (do této doby je zahrnuta i doba potřebná na uvedení dotčené půdy do původního stavu).

3.1. Specifikace záborů ZPF

3.1.1. Trvalý zábor ZPF

Trvalý zábor pozemků ZPF je požadován v katastrálním území Popůvky, Kojetín, Chropyně, Vlkoš u Přerova, Věžky u Přerova, Bochoř, Lověšice u Přerova

Tab. 1: Přehled dotčených pozemků zemědělského půdního fondu (trvalý zábor)

Katastrální území	Trvalý zábor (m ²)
Popůvky	46 059
Kojetín	168 579
Chropyně	37 440
Bochoř	22 710
Lověšice u Přerova	36 168
Věžky u Přerova	15 132
Vlkoš u Přerova	45 968
Celkem	372 056

Seznam dotčených pozemků ZPF určených k trvalému odnětí včetně vlastníků je uveden v příloze č. 1.

Plochy trvalých a dočasných záborů (TZ, DZ) jsou graficky znázorněny v mapových přílohách (Příloha 3).

Třídy ochrany a zařazení do BPEJ

Pozemky určené k trvalému odnětí jsou zařazeny do čtyř tříd ochrany ZPF, a to 1,2,3 a 5. třídy ochrany. Největší podíl ploch záboru spadá do nejvyšší 1. třídy ochrany. Přehled tříd ochrany a zařazení do BPEJ pro jednotlivé pozemky je uveden v seznamu parcel v příloze 1.

Charakteristika tříd ochrany ZPF:

- *I. třída ochrany zemědělského půdního fondu* - bonitně nejcennější půdy v jednotlivých klimatických regionech, převážně na rovinatých nebo jen mírně sklonitých pozemcích, které je možno odejmout ze zemědělského půdního fondu pouze výjimečně, a to převážně pro záměry související s obnovou ekologické stability krajiny, případně pro liniové stavby zásadního významu
- *II. třída ochrany zemědělského půdního fondu* - zemědělské půdy, které mají v rámci jednotlivých klimatických regionů nadprůměrnou produkční schopnost. Ve vztahu k ochraně zemědělského půdního fondu jde o půdy vysoce chráněné, jen podmíněně odnímatelné ze ZPF a to s ohledem na územní plánování, jen podmíněně využitelné pro stavební účely

- *III. třída ochrany zemědělského půdního fondu* - v jednotlivých klimatických regionech se jedná převážně o půdy vyznačující se průměrnou produkční schopností, které je možné využít v územním plánování pro výstavbu a jiné nezemědělské způsoby využití
- *IV. třída ochrany zemědělského půdního fondu* - zahrnuje v rámci jednotlivých klimatických regionů převážně půdy s podprůměrnou produkční schopností, jen s omezenou ochranou, využitelné pro výstavbu a i jiné nezemědělské účely
- *V. třída ochrany zemědělského půdního fondu* - sdružuje zbývající bonitované půdně ekologické jednotky (BPEJ), které představují půdy s velmi nízkou produkční schopností, jako jsou mělké půdy, hydromorfní půdy, silně skeletovité a silně erozně ohrožované. Tyto půdy jsou většinou pro zemědělské účely postradatelné. Lze připustit i jiné, efektivnější, využití než zemědělské. Jedná se zejména o půdy s nízkým stupněm ochrany, s výjimkou vymezených ochranných pásem a chráněných území

3.1.2. Dočasný zábor ZPF

V rámci realizace stavby dojde k dočasnému záboru zemědělského půdního fondu v k.ú. Popůvky, Kojetín, Chropyně, Bochoř, Vlkoš u Přerova, Lověšice u Přerova a Věžky u Přerova.

Dočasný zábor ZPF nepřekročí svým trváním délku jednoho roku (včetně doby potřebné na uvedení dotčené zemědělské půdy do původního stavu).

Na plochy dočasného záboru ZPF s délkou trvání do 1 roku (včetně doby potřebné na uvedení dotčené zemědělské půdy do původního stavu) se nevztahuje řízení podle ust. § 9 zákona č. 334/1992 Sb., o ochraně ZPF, o udělení závazného stanoviska – souhlasu k odnětí zemědělské půdy ze ZPF (viz ust. § 9, odst. 2, písm. d). Termín zahájení nezemědělského využívání zemědělské půdy musí být nejméně 15 dní předem písemně oznámen orgánu ochrany zemědělského půdního fondu.

Tab. 2: Přehled dotčených pozemků zemědělského půdního fondu (dočasný zábor)

Katastrální území	Dočasný zábor (m²)
Popůvky	26
Kojetín	5 661
Chropyně	749
Bochoř	286
Lověšice u Přerova	1 886
Věžky u Přerova	62
Vlkoš u Přerova	2 486
Celkem	11 156

Seznam dotčených pozemků ZPF určených k dočasnému odnětí včetně vlastníků je uveden v příloze č. 2.

Plochy trvalých a dočasných záborů (TZ, DZ) jsou graficky znázorněny v mapových přílohách (Příloha 3).

Třídy ochrany a zařazení do BPEJ

Pozemky určené k dočasnému odnětí jsou zařazeny do čtyř různých tříd ochrany, a to 1., 2. 3. a 5. třídy. Přehled tříd ochrany a zařazení do BPEJ pro jednotlivé pozemky je uveden v seznamu parcel v příloze 2.

3.2. Skrývka kulturní vrstvy půdy a návrh rekultivace

Podle ust. §8 odst.1a) zákona č. 334/1992 Sb., o ochraně ZPF jsou fyzické a právnické osoby povinny při stavební činnosti vyhodnotit předpokládané důsledky navrhovaného řešení na zemědělský půdní fond a řídit se zásadami ochrany zemědělského půdního fondu, a to zejména skrývat odděleně svrchní kulturní vrstvy půdy, popřípadě i hlouběji uložené zúrodnění schopné zeminy na celé dotčené ploše a zajistit jejich hospodárné využití nebo řádné uskladnění pro účely rekultivace anebo zajistit na vlastní náklad jejich odvoz a rozprostření na plochy určené orgánem ochrany zemědělského půdního fondu.

Z ploch určených k trvalému záboru bude provedena skrývka svrchní kulturní vrstvy půdy, navržené dle pedologického průzkumu. Celkem bude z ploch trvalého záboru sejmuta 78 347 m³ ornice a 80 639 m³ celkového humusového horizontu, vrstva níže uložené schopné zeminy (podorničí) je 2 292 m³. Z ploch dočasného záboru do jednoho roku bude skryto 1 944,5 m³ ornice a 2 000,5 m³ celkového humusového horizontu, vrstva níže uložené schopné zeminy (podorničí) je 56 m³. Hospodárné využití skryté ornice zajistí investor stavby ve spolupráci s místními zemědělskými subjekty, obcemi a příslušným orgánem ochrany ZPF. Skrývka z ploch dočasného záboru bude zpět rozprostřena na pozemky po ukončení stavební činnosti.

Tab. 3: Skrývka ornice zemědělského půdního fondu (trvalý zábor)

Katastrální území	Skrývka ornice (m ³)	Skrývka celkového humusového horizontu (m ³)
Popůvky	13 131	13 131
Kojetín	47 990	48 339
Chropyně	3 198	3 198
Bochoř	1 736	1 741
Lověšice u Přerova	10 049	11 987
Věžky u Přerova	2 243	2 243

Vlkoš u Přerova	0	0
Celkem	78 347	80 639

Tab. 4: Skrývka ornice zemědělského půdního fondu (dočasný zábor)

Katastrální území	Skrývka ornice (m ³)	Skrývka celkového humusového horizontu (m ³)
Popůvky	8	8
Kojetín	1 423	1 428
Chropyně	0,5	0,5
Bochoř	7	58
Lověšice u Přerova	506	506
Věžky u Přerova	0	0
Vlkoš u Přerova	0	0
Celkem	1 944,5	2000,5

Skrývka svrchní kulturní vrstvy půdy, která bude zpětně využita ve stavbě, bude uchována na deponiích tak, aby nedocházelo k jejímu znehodnocení (zaplevelení, odcizení apod.).

3.3. Výpočet poplatku za odnětí pozemků ze zemědělského půdního fondu

Povinnost platby odvodů za odnětí zemědělské půdy ze zemědělského půdního fondu vyplývá z ust. §11 zákona č. 334/1992 Sb., o ochraně ZPF ve znění pozdějších předpisů. Výpočet odvodů tvoří povinnou přílohu k žádosti o udělení souhlasu podle ust. §9 tohoto zákona.

Dle §11a odst. 1a) zákona 334/1992 Sb., o ochraně zemědělského půdního fondu, se odvody za trvale odňatou půdu nestanoví, jde-li o odnětí zemědělské půdy ze zemědělského půdního fondu pro stavby drah včetně jejich součástí, je-li stavebníkem a následně vlastníkem stát.

Dle §11a odst. 1b) zákona č. 334/1992 Sb., o ochraně zemědělského půdního fondu, se odvody za trvale odňatou půdu nestanoví pro, stavby dálnic, silnic a místních komunikací, včetně jejich součástí a příslušenství.

Výpočet ceny odnětí není součástí dokumentace.

3.4. Vlastnické vztahy k pozemkům

Pozemky, které jsou předmětem řízení o odnětí ze ZPF, jsou zapsané na Katastrálním úřadě pro Olomoucký kraj, Katastrální pracoviště Přerov. Přehled pozemků včetně vlastníků je uveden v příloze 1.

PŘÍLOHY

- | | |
|-----------|---|
| Příloha 1 | Seznam pozemků ZPF určených k trvalému záboru |
| Příloha 2 | Seznam pozemků ZPF určených k dočasnému záboru |
| Příloha 3 | Zákres trvalých a dočasných záborů ZPF v katastrální mapě |

Přílohy

Číslo na mapě	Parcela KN	Výměra (m2)	LV	Druh pozemku	Vlastník		Podíl	Trvalý zábor (m ²)	BPEJ	Třída ochrany
					Jméno	Adresa				
Katastrální území : Popůvky										
TZ33	211/100	35244	10001	orná půda	Město Kojetín	Masarykovo náměstí 20, Kojetín, Kojetín I-Město, 75201	1/1	122	35900	III.
TZ34	211/166	71	356	orná půda	Krejsa Bohumil	Kojetín, Kojetín II-Popůvky 63, 75201	1/2	4	35900	III.
					Hofschneider Miroslav Bc.	Mlýnská 523, Smržice, Smržice, 79817	1/2			
TZ32	211/167	2798	10002	orná půda	Česká republika-Státní pozemkový úřad	Husinecká 1024/11a, Praha, Žižkov, 13000	1/1	126	35900	III.
TZ30	211/168	20	10002	orná půda	Česká republika-Státní pozemkový úřad	Husinecká 1024/11a, Praha, Žižkov, 13000	1/1	20	35900	III.
TZ31	211/169	51	161	orná půda	Němečková Zdeňka	Kojetín, Kojetín II-Popůvky 28, 75201	1/1	5	35900	III.
TZ36	211/170	3103	66	orná půda	Hřeblová Libuše	Sladovní 460, Kojetín, Kojetín I-Město, 75201	1/1	1084	35900	III.
TZ37	211/171	3611	162	orná půda	Agro - družstvo MORAVA	Komenského náměstí 1052, Kojetín, Kojetín I-Město, 75201	1/1	1791	35900	III.
TZ38	211/172	3611	117	orná půda	Arcidiecézní charita Olomouc	Křížkovského 505/6, Olomouc, Olomouc, 77900	1/1	2075	35900	III.
TZ39	211/173	3571	333	orná půda	Novotný Michal	Palackého 1428, Kojetín, Kojetín I-Město, 75201	1/1	2332	35900	III.
TZ40	211/174	3543	67	orná půda	Brezinová Jana	Úprkova 3683/1, Kroměříž, Kroměříž, 76701	1/1	2490	35900	III.
TZ41	211/175	3280	154	orná půda	Krejsa František	Kojetín, Kojetín II-Popůvky 47, 75201	1/1	847	35900	III.
TZ42	211/176	1701	143	orná půda	Dočkal Vladimír	Kazimíra Rudého 3833/32, Kroměříž, Kroměříž, 76701	1/1	342	35900	III.

TZ43	211/177	1762	284	orná půda	Přidal Zdeněk Ing.	30. dubna 404, Nezamyslice, Nezamyslice, 79826	1/1	338	35900	III.
TZ44	211/178	1752	228	orná půda	Skácel Vít Mgr.	Sněženková 2424, Brandýs nad Labem-Stará Boleslav, Brandýs nad Labem, 25001	1/1	329	35900	III.
TZ45	211/179	1755	169	orná půda	Kalvodová Libuše	Jasmínová 567, Jesenice, Jesenice, 25242	1/1	326	35900	III.
TZ46	211/180	3945	78	orná půda	Mohylová Eva	17. listopadu 597/34, Ostrava, Poruba, 70800	1/1	1090	35900	III.
TZ47	211/183	7441	41	orná půda	Vintr Ladislav Ing.arch.	Masarykova 149, Luhačovice, Luhačovice, 76326	1/6	1435	35900	III.
					Rojáková Ivana	Korunní 1195/36, Ostrava, Mariánské Hory, 70900	1/3			
					Skok Hynek	Mlýnská 688, Luhačovice, Luhačovice, 76326	1/3			
					Maňasová Hana	Slunná 824, Luhačovice, Luhačovice, 76326	1/6			
TZ48	211/185	6981	338	orná půda	AGROPOS s.r.o.	Křenovská 1051, Kojetín, Kojetín I-Město, 75201	1/1	1250	35900	III.
TZ59	211/186	4258	345	orná půda	Mücková Petra Ing.	Ztracená 1404, Kojetín, Kojetín I-Město, 75201	1/1	551	35900	III.
TZ50	211/188	3973	286	orná půda	Šebesta Milan Ing.	Měrovice nad Hanou, Měrovice nad Hanou 16, 75201	1/1	505	35900	III.
TZ51	211/190	4094	284	orná půda	Přidal Zdeněk Ing.	30. dubna 404, Nezamyslice, Nezamyslice, 79826	1/1	506	35800 (98 m ²), 35900 (408 m ²)	II. (98 m ²), III. (408 m ²)
TZ52	211/192	3928	131	orná půda	Bartošková Milada	Dvořákova 1238, Kojetín, Kojetín I-Město, 75201	1/1	496	35800 (150 m ²), 35900 (346 m ²)	II. (150 m ²), III. (346 m ²)
TZ53	211/194	3862	259	orná půda	Přidal Jaroslav Ing.	V Brňanech 385/82d, Vyškov, Brňany, 68201	1/1	470	35900 (60 m ²), 35800 (410 m ²)	III. (60 m ²), II. (410 m ²)

TZ55	211/195	839	162	orná půda	Agro - družstvo MORAVA	Komenského náměstí 1052, Kojetín, Kojetín I-Město, 75201	1/1	9	35800	II.
TZ54	211/196	3988	162	orná půda	Agro - družstvo MORAVA	Komenského náměstí 1052, Kojetín, Kojetín I-Město, 75201	1/1	460	35800	II.
TZ57	211/197	1171	169	orná půda	Kalvodová Libuše	Jasmínová 567, Jesenice, Jesenice, 25242	1/1	420	35800	II.
TZ56	211/198	3490	169	orná půda	Kalvodová Libuše	Jasmínová 567, Jesenice, Jesenice, 25242	1/1	39	35800	II.
TZ58	211/199	1096	338	orná půda	AGROPOS s.r.o.	Křenovská 1051, Kojetín, Kojetín I-Město, 75201	1/1	424	35800	II.
TZ59	211/201	1305	286	orná půda	Šebesta Milan Ing.	Měrovice nad Hanou, Měrovice nad Hanou 16, 75201	1/1	432	35800	II.
TZ60	211/203	1531	154	orná půda	Krejša František	Kojetín, Kojetín II-Popůvky 47, 75201	1/1	462	35800	II.
TZ61	211/205	1514	143	orná půda	Dočkal Vladimír	Kazimíra Rudého 3833/32, Kroměříž, Kroměříž, 76701	1/1	449	35800	II.
TZ62	211/207	4805	349	orná půda	Sedláčková Ida	Kroměřížská 114, Kojetín, Kojetín I-Město, 75201	1/1	489	35800	II.
TZ63	211/208	5240	10002	orná půda	Česká republika-Státní pozemkový úřad	Husinecká 1024/11a, Praha, Žižkov, 13000	1/1	499	35800	II.
TZ64	211/209	1592	338	orná půda	AGROPOS s.r.o.	Křenovská 1051, Kojetín, Kojetín I-Město, 75201	1/1	498	35800	II.
TZ65	211/211	1617	259	orná půda	Přidal Jaroslav Ing.	V Brňanech 385/82d, Vyškov, Brňany, 68201	1/1	483	35800	II.
TZ66	211/213	617	286	orná půda	Šebesta Milan Ing.	Měrovice nad Hanou, Měrovice nad Hanou 16, 75201	1/1	394	35800	II.
TZ67	211/215	4963	284	orná půda	Přidal Zdeněk Ing.	30. dubna 404, Nezamyslice, Nezamyslice, 79826	1/1	299	35800	II.
TZ68	211/216	4748	286	orná půda	Šebesta Milan Ing.	Měrovice nad Hanou, Měrovice nad Hanou 16, 75201	1/1	235	35800	II.

TZ69	211/217	4722	259	orná půda	Přidal Jaroslav Ing.	V Brňanech 385/82d, Vyškov, Brňany, 68201	1/1	160	35800	II.
TZ70	211/218	4701	162	orná půda	Agro - družstvo MORAVA	Komenského náměstí 1052, Kojetín, Kojetín I-Město, 75201	1/1	81	35800	II.
TZ71	211/219	4568	266	orná půda	Kalvodová Libuše	Jasmínová 567, Jesenice, Jesenice, 25242	1/2	7	35800	II.
					Suchá Eva	V Podlesí 250, Grygov, Grygov, 78373	1/2			
TZ87	211/227	1079	66	orná půda	Hřeblová Libuše	Sladovní 460, Kojetín, Kojetín I-Město, 75201	1/1	88	35800	II.
TZ73	211/257	662	286	orná půda	Šebesta Milan Ing.	Měrovice nad Hanou, Měrovice nad Hanou 16, 75201	1/1	45	35800	II.
TZ74	211/258	716	284	orná půda	Přidal Zdeněk Ing.	30. dubna 404, Nezamyslice, Nezamyslice, 79826	1/1	120	35800	II.
TZ75	211/259	863	286	orná půda	Šebesta Milan Ing.	Měrovice nad Hanou, Měrovice nad Hanou 16, 75201	1/1	208	35800	II.
TZ76	211/260	993	259	orná půda	Přidal Jaroslav Ing.	V Brňanech 385/82d, Vyškov, Brňany, 68201	1/1	305	35800	II.
TZ77	211/261	1007	162	orná půda	Agro - družstvo MORAVA	Komenského náměstí 1052, Kojetín, Kojetín I-Město, 75201	1/1	398	35800	II.
TZ78	211/262	1072	266	orná půda	Kalvodová Libuše	Jasmínová 567, Jesenice, Jesenice, 25242	1/2	525	35800	II.
					Suchá Eva	V Podlesí 250, Grygov, Grygov, 78373	1/2			
TZ79	211/263	1104	333	orná půda	Novotný Michal	Palackého 1428, Kojetín, Kojetín I-Město, 75201	1/1	629	35800	II.
TZ80	211/264	563	60	orná půda	Jurová Dana	Sadová 1267, Kojetín, Kojetín I-Město, 75201	1/1	330	35800	II.
TZ81	211/265	563	60	orná půda	Jurová Dana	Sadová 1267, Kojetín, Kojetín I-Město, 75201	1/1	332	35800	II.
TZ82	211/266	1126	356	orná půda	Krejsa Bohumil	Kojetín, Kojetín II-Popůvky 63, 75201	1/2	670	35800	II.
					Hofschneider Miroslav Bc.	Mlýnská 523, Smržice, Smržice, 79817	1/2			

TZ83	211/267	1208	284	orná půda	Přidal Zdeněk Ing.	30. dubna 404, Nezamyslice, Nezamyslice, 79826	1/1	731	35800	II.
TZ84	211/268	1378	284	orná půda	Přidal Zdeněk Ing.	30. dubna 404, Nezamyslice, Nezamyslice, 79826	1/1	815	35800	II.
TZ85	211/269	6944	10001	orná půda	Město Kojetín	Masarykovo náměstí 20, Kojetín, Kojetín I-Město, 75201	1/1	1166	35800	II.
TZ72	211/270	3848	10001	orná půda	Město Kojetín	Masarykovo náměstí 20, Kojetín, Kojetín I-Město, 75201	1/1	612	35800	II.
TZ35	211/271	6026	78	orná půda	Mohylová Eva	17. listopadu 597/34, Ostrava, Poruba, 70800	1/1	207	35800	II.
TZ86	211/285	3475	10002	orná půda	Česká republika-Státní pozemkový úřad	Husinecká 1024/11a, Praha, Žižkov, 13000	1/1	395	35800	II.
TZ20	214/1	296	193	zahrada	Burda Ladislav a Burdová Marie	Dudíkova 1247, Kojetín, Kojetín I-Město, 75201; Dudíkova 1247, Kojetín, Kojetín I-Město, 75201	1/1	84	35900	III.
TZ19	214/2	312	10001	zahrada	Město Kojetín	Masarykovo náměstí 20, Kojetín, Kojetín I-Město, 75201	1/1	26	35900	III.
TZ18	214/3	262	194	zahrada	Tvrď Zdeněk a Tvrď Lenka	Na Domovině 250, Jablonec nad Nisou, Proseč nad Nisou, 46804; Jana Peštuky 1321, Kojetín, Kojetín I-Město, 75201	1/1	262	35900	III.
TZ16	214/27	151	212	zahrada	Mirvald Jan	Bezměrov, Bezměrov 155, 76701	1/1	39	35900	III.
TZ17	214/28	197	212	zahrada	Mirvald Jan	Bezměrov, Bezměrov 155, 76701	1/1	191	35900	III.
TZ15	214/29	38	265	zahrada	Tvrď Lenka	Jana Peštuky 1321, Kojetín, Kojetín I-Město, 75201	1/1	38	35900	III.
TZ14	214/30	105	212	zahrada	Mirvald Jan	Bezměrov, Bezměrov 155, 76701	1/1	105	35900	III.

TZ13	214/31	152	212	zahrada	Mirvald Jan	Bezměrov, Bezměrov 155, 76701	1/1	144	35900	III.
TZ12	214/32	155	212	zahrada	Mirvald Jan	Bezměrov, Bezměrov 155, 76701	1/1	34	35900	III.
TZ7	215/34	1847	338	orná půda	AGROPOS s.r.o.	Křenovská 1051, Kojetín, Kojetín I-Město, 75201	1/1	2	35800	II.
TZ6	215/35	1954	338	orná půda	AGROPOS s.r.o.	Křenovská 1051, Kojetín, Kojetín I-Město, 75201	1/1	99	30200 (15 m ²), 35800 (84 m ²)	I.,II.
TZ5	215/36	4760	286	orná půda	Šebesta Milan Ing.	Měrovice nad Hanou, Měrovice nad Hanou 16, 75201	1/1	764	35800 (75 m ²), 30200 (689 m ²)	II.I.
TZ4	215/37	2864	97	orná půda	Vojtková Marie	Hruška, Hruška 42, 79827	1/1	835	30200	I.
TZ3	215/38	5513	97	orná půda	Vojtková Marie	Hruška, Hruška 42, 79827	1/1	2090	30200	I.
TZ2	215/39	1757	99	orná půda	Mlýnek Ludvík	Česká 4761, Zlín, Zlín, 76005	3/8	862	30200	I.
					Macík Josef Ing.	Prušánecká 4207/7, Brno, Židenice, 62800	2/8			
					Mlýnek Miloslav	Korábová 79, Fryšták, Horní Ves, 76316	3/8			
TZ8	215/40	2844	338	orná půda	AGROPOS s.r.o.	Křenovská 1051, Kojetín, Kojetín I-Město, 75201	1/1	788	30200 (39 m ²), 35800 (132 m ²), 35900 (617 m ²)	I.,II.,III.
TZ9	215/41	2785	286	orná půda	Šebesta Milan Ing.	Měrovice nad Hanou, Měrovice nad Hanou 16, 75201	1/1	753	35900	III.
TZ10	215/42	3451	133	orná půda	Dočkalová Vlasta	Kazimíra Rudého 3833/32, Kroměříž, Kroměříž, 76701	1/1	879	35900	III.
TZ11	215/43	2607	76	orná půda	Cash management Drahenice, s.r.o.	Pod hradbami 655/6, Praha, Střešovice, 16000	1/1	238	35900	III.

TZ22	215/112	5084	10002	orná půda	Česká republika-Státní pozemkový úřad	Husinecká 1024/11a, Praha, Žižkov, 13000	1/1	655	35900	III.
TZ21	215/115	3627	10002	orná půda	Česká republika-Státní pozemkový úřad	Husinecká 1024/11a, Praha, Žižkov, 13000	1/1	1947	35900	III.
TZ23	215/116	93	78	orná půda	Mohylová Eva	17. listopadu 597/34, Ostrava, Poruba, 70800	1/1	93	35900	III.
TZ91	272/1	1877	32	orná půda	Agro - družstvo MORAVA	Komenského náměstí 1052, Kojetín, Kojetín I-Město, 75201	6/8	753	35900	III.
					Česká republika-Státní pozemkový úřad	Husinecká 1024/11a, Praha, Žižkov, 13000	2/8			
TZ92	272/2	1773	286	orná půda	Šebesta Milan Ing.	Měrovice nad Hanou, Měrovice nad Hanou 16, 75201	1/1	764	35900	III.
TZ93	272/3	1705	259	orná půda	Přidal Jaroslav Ing.	V Brňanech 385/82d, Vyškov, Brňany, 68201	1/1	325	35900	III.
TZ95	272/4	1690	325	orná půda	Gazda Ivan	Štěchovice 1351/2, Kroměříž, Kroměříž, 76701	1/1	1	35900	III.
TZ26	272/8	3543	32	orná půda	Agro - družstvo MORAVA	Komenského náměstí 1052, Kojetín, Kojetín I-Město, 75201	6/8	182	35900	III.
					Česká republika-Státní pozemkový úřad	Husinecká 1024/11a, Praha, Žižkov, 13000	2/8			
TZ29	272/9	3518	286	orná půda	Šebesta Milan Ing.	Měrovice nad Hanou, Měrovice nad Hanou 16, 75201	1/1	81	35900	III.
TZ25	272/10	1265	44	orná půda	Vaculík Petr	Měrovice nad Hanou, Měrovice nad Hanou 134, 75201	1/1	257	35900	III.
TZ88	272/11	997	44	orná půda	Vaculík Petr	Měrovice nad Hanou, Měrovice nad Hanou 134, 75201	1/1	65	35900	III.

TZ90	272/12	1268	44	orná půda	Vaculík Petr	Měrovice nad Hanou, Měrovice nad Hanou 134, 75201	1/1	412	35900	III.
TZ28	272/13	3679	259	orná půda	Přidal Jaroslav Ing.	V Brňanech 385/82d, Vyškov, Brňany, 68201	1/1	14	35900	III.
TZ89	272/17	1008	10001	orná půda	Město Kojetín	Masarykovo náměstí 20, Kojetín, Kojetín I-Město, 75201	1/1	54	35900	III.
TZ27	272/18	85	78	orná půda	Mohylová Eva	17. listopadu 597/34, Ostrava, Poruba, 70800	1/1	71	35900	III.
TZ24	272/19	14	78	orná půda	Mohylová Eva	17. listopadu 597/34, Ostrava, Poruba, 70800	1/1	14	35900	III.
TZ94	272/20	1086	10002	orná půda	Česká republika-Státní pozemkový úřad	Husinecká 1024/11a, Praha, Žižkov, 13000	1/1	167	35900	III.
TZ1	279/36	123	10002	orná půda	Česká republika-Státní pozemkový úřad	Husinecká 1024/11a, Praha, Žižkov, 13000	1/1	21	30200	I.

Číslo na mapě	Parcela KN	Výměra (m2)	LV	Druh pozemku	Vlastník		Podíl	Trvalý zábor (m²)	BPEJ	Třída ochrany
					Jméno	Adresa				
Katastrální území : Kojetín										
TZ521	139/13	1476	3753	orná půda	Hauk Vladimír	Slov. nár. povstání 3993/15, Kroměříž, Kroměříž, 76701	1/1	1	30501	II.
TZ520	139/18	19020	311	orná půda	Krybus Čeněk	Kroměřížská 165, Kojetín, Kojetín I-Město, 75201	1/1	19	30501	II.
TZ362	507	7415	311	orná půda	Krybus Čeněk	Kroměřížská 165, Kojetín, Kojetín I-Město, 75201	1/1	1028	35800	II.
TZ361	508/1	10571	403	orná půda	Vraj Tomáš	Zborovská 4177/3, Kroměříž, Kroměříž, 76701	1/1	535	35800	II.
TZ280	522/1	85	10001	zahrada	Město Kojetín	Masarykovo náměstí 20, Kojetín, Kojetín I-Město, 75201	1/1	66	35800	II.
					Špalek Vlastimil	Manětín, Stvolny 12, 33162	1/3			

TZ277	522/7	5	297	zahrada	Špalek Petr	Blanská 1479, Kojetín, Kojetín I-Město, 75201	1/3	5	35800	II.
					Ilgnerová Jana	Studnice, Studnice 150, 68308	1/3			
TZ278	522/8	2	4621	zahrada	Petružela Arnošt	Družstevní 1305, Kojetín, Kojetín I-Město, 75201	1/1	2	35800	II.
TZ279	522/9	12	4621	zahrada	Petružela Arnošt	Družstevní 1305, Kojetín, Kojetín I-Město, 75201	1/1	12	35800	II.
TZ221	800/10	7032	3804	orná půda	Lapáčková Květoslava	Krakovská 584/1, Praha, Nové Město, 11000	1/2	193	35600	I.
					Víšková Ludmila MUDr.	Vřesová 906, Průhonice, Průhonice, 25243				
TZ222	828/4	2119	3721	zahrada	CHEMAGRA s. r. o.	Langrova 38, Lázně Bohdaneč, Lázně Bohdaneč, 53341	1/1	9	35600	I.
TZ274	896/5	202	60000	orná půda	Česká republika-Úřad pro zastupování státu ve věcech majetkových	Rašínovo nábřeží 390/42, Praha, Nové Město, 12800	1/1	7	30501	II.
TZ275	896/6	101	10001	orná půda	Město Kojetín	Masarykovo náměstí 20, Kojetín, Kojetín I-Město, 75201	1/1	55	30501	II.
TZ517	896/38	132	60000	orná půda	Česká republika-Úřad pro zastupování státu ve věcech majetkových	Rašínovo nábřeží 390/42, Praha, Nové Město, 12800	1/1	2	30501	II.
TZ273	1010/1	1084	10001	orná půda	Město Kojetín	Masarykovo náměstí 20, Kojetín, Kojetín I-Město, 75201	1/1	830	30501	II.
TZ254	1010/16	1329	521	orná půda	Uher Miloslav	Horní Lhota, Horní Lhota 80, 76323	1/1	61	30501	II.
TZ253	1010/17	637	1511	orná půda	Minařík Jaroslav a Minaříková Pavla Ing.	Stan. Masara 1325, Kojetín, Kojetín I-Město, 75201; Stan. Masara 1325, Kojetín, Kojetín I-Město, 75201	1/1	142	30501	II.
TZ251	1010/18	867	203	orná půda	Minařík Jaroslav	Stan. Masara 1325, Kojetín, Kojetín I-Město, 75201	1/1	552	30501	II.

TZ250	1010/19	506	1528	orná půda	Minařík Jaroslav	Vyškovská 1433, Kojetín, Kojetín I-Město, 75201	1/1	417	30501	II.
TZ249	1010/20	869	1511	orná půda	Minařík Jaroslav a Minaříková Pavla Ing.	Stan. Masara 1325, Kojetín, Kojetín I-Město, 75201; Stan. Masara 1325, Kojetín, Kojetín I-Město, 75201	1/1	639	30501	II.
TZ248	1010/21	455	2289	orná půda	Nováková Denisa	Zhoř u Mladé Vožice, Zhoř u Mladé Vožice 2, 39143	3/128	301	30501 (55 m ²), 35600 (246 m ²)	II.,I.
					Nožičková Jana	Soudní 1221, Valašské Meziříčí, Valašské Meziříčí, 75701	3/32			
					Kadlčík Milan	Pod Skalkou 92/8, Přerov, Přerov II-Předmostí, 75124	1611/102 40			
					Schiesser Jan Ing.	Za Fořtem 872/31, Praha, Slivenec, 15400	7429/102 40			
TZ247	1010/22	1136	493	orná půda	Minaříková Marie	Palackého 374, Kojetín, Kojetín I-Město, 75201	1/1	318	35600	I.
TZ206	1010/24	1963	4849	orná půda	zPlavna s.r.o.	Pod hradbami 655/6, Praha, Střešovice, 16000	1/1	160	35600	I.
TZ243	1010/25	2448	3978	orná půda	Schrott Walter Ing. Ph.D.	Stará Cihelna 1750, Uherské Hradiště, Mařatice, 68605	1/1	560	35600	I.
TZ232	1010/26	1759	203	orná půda	Minařík Jaroslav	Stan. Masara 1325, Kojetín, Kojetín I-Město, 75201	1/1	330	35600	I.
TZ252	1010/35	2797	10001	orná půda	Město Kojetín	Masarykovo náměstí 20, Kojetín, Kojetín I-Město, 75201	1/1	239	30501	II.
TZ256	1010/36	4467	1789	orná půda	Navrátil Pavel	náměstí Svobody 1007, Kojetín, Kojetín I-Město, 75201	1/3	1235	30501	II.
					Navrátil Martin	Kroměřížská 199, Kojetín, Kojetín I-Město, 75201	1/3			
					Navrátil Petr	Kroměřížská 199, Kojetín, Kojetín I-Město, 75201	1/3			

TZ255	1010/37	6420	2917	orná půda	Kohoutová Jiřina	Tršická 8/11, Přerov, Přerov XIII-Penčice, 75127	1/1	703	30501	II.
TZ257	1010/39	2253	2196	orná půda	Matoušková Berta	Žukovova 294, Tovačov, 75101	1/6	818	30501	II.
					Kadlčíková Anna	adresa neznámá	1/6			
					Nováková Růžena	adresa neznámá	1/6			
					Pietschová Františka	adresa neznámá	1/6			
					Rajmanová Marie	adresa neznámá	1/6			
					Kopeček Miroslav	Věžky, Věžky 15, 76833	1/12			
					Kopeček Vlastimil	Molákova 2143/3, Brno, Líšeň, 62800	1/12			
TZ258	1010/40	2252	1258	orná půda	Krybusová Martina	Čsl. legií 986, Kojetín, Kojetín I-Město, 75201	1/2	1194	30501	II.
					Köhlerová Alena	Nádražní 134, Kojetín, Kojetín I-Město, 75201	1/2			
TZ259	1010/44	2096	2374	orná půda	Špalek Jaroslav	Čsl. legií 1022, Kojetín, Kojetín I-Město, 75201	1/1	1116	30501	II.
TZ260	1010/45	772	2374	orná půda	Špalek Jaroslav	Čsl. legií 1022, Kojetín, Kojetín I-Město, 75201	1/1	333	30501	II.
TZ261	1010/46	1375	743	orná půda	Přidal Zdeněk Ing.	30. dubna 404, Nezamyslice, Nezamyslice, 79826	1/4	408	30501	II.
					Gambová Veronika Mgr.	Dudíkova 1117, Kojetín, Kojetín I-Město, 75201	1/2			
					Olšanský Jiří Ing. a Olšanská Marie	Měrovice nad Hanou, Měrovice nad Hanou 225, 75201; Měrovice nad Hanou, Měrovice nad Hanou 225, 75201	1/4			
					Přidal Zdeněk Ing.	30. dubna 404, Nezamyslice, Nezamyslice, 79826	1/4			
					Gambová Veronika Mgr.	Dudíkova 1117, Kojetín, Kojetín I-Město, 75201	1/2			

TZ262	1010/47	1493	743	orná půda	Olšanský Jiří Ing. a Olšanská Marie	Měrovice nad Hanou, Měrovice nad Hanou 225, 75201; Měrovice nad Hanou, Měrovice nad Hanou 225, 75201	1/4	196	30501	II.
TZ263	1010/49	5916	2209	orná půda	Poláchová Jana	Sladovní 1313, Kojetín, Kojetín I-Město, 75201	1/1	268	30501	II.
TZ264	1010/53	2424	2919	orná půda	Čižmář Petr	Blížkovice, Blížkovice 382, 67155	1/1	186	30501	II.
TZ265	1010/54	2658	1775	orná půda	Kotoučková Blažena	Kroměříž, 76701	1/1	180	30501	II.
TZ266	1010/55	6363	2918	orná půda	Minaříková Pavla Mgr.	Stan. Masara 1325, Kojetín, Kojetín I-Město, 75201	1/1	311	30501	II.
TZ267	1010/56	4242	1548	orná půda	Marková Ludmila	Tyršova 1226, Kojetín, Kojetín I-Město, 75201	1/1	119	30501	II.
TZ269	1010/57	4447	2918	orná půda	Minaříková Pavla Mgr.	Stan. Masara 1325, Kojetín, Kojetín I-Město, 75201	1/1	116	30501	II.
TZ268	1010/58	4194	2173	orná půda	Marková Ludmila	Tyršova 1226, Kojetín, Kojetín I-Město, 75201	1/3	146	30501	II.
					Kyas František	Jeronýmova 277/9, Olomouc, Nové Sady, 77900	2/3			
TZ270	1010/59	4909	1248	orná půda	Magová Věra	Kroměřížská 200, Kojetín, Kojetín I-Město, 75201	1/1	85	30501	II.
TZ271	1010/60	4622	11	orná půda	Rozsypalová Ludmila	adresa neznámá	1/1	57	30501	II.
T272	1010/61	9172	1670	orná půda	Šebesta Milan Ing.	Měrovice nad Hanou, Měrovice nad Hanou 16, 75201	1/1	11	30501	II.
TZ224	1010/67	2547	2195	orná půda	Martinka Julius	Blanská 181, Kojetín, Kojetín I-Město, 75201	1/2	196	35600	I.
					Martinková Štefanie	Blanská 181, Kojetín, 75201	1/2			
TZ246	1010/68	2819	1528	orná půda	Minařík Jaroslav	Vyškovská 1433, Kojetín, Kojetín I-Město, 75201	1/1	691	35600	I.
TZ245	1010/69	794	4849	orná půda	zPlavna s.r.o.	Pod hradbami 655/6, Praha, Střešovice, 16000	1/1	185	35600	I.

TZ244	1010/70	745	4849	orná půda	zPlavna s.r.o.	Pod hradbami 655/6, Praha, Střešovice, 16000	1/1	143	35600	I.
TZ242	1010/71	2228	2240	orná půda	Koutná Štěpánka	Tvorovská 574, Kojetín, Kojetín I-Město, 75201	1/1	469	35600	I.
TZ241	1010/72	2411	2916	orná půda	Uher František	Sladovní 289, Kojetín, Kojetín I-Město, 75201	1/1	492	35600	I.
TZ240	1010/73	2165	2850	orná půda	Polišenský Svatopluk	Heydukova 184/5, Vyškov, Vyškov-Město, 68201	1/1	417	35600	I.
TZ239	1010/74	2264	2835	orná půda	Šťastník Ladislav	Polní 243, Kojetín, Kojetín I-Město, 75201	1/1	457	35600	I.
TZ238	1010/75	1725	10001	orná půda	Město Kojetín	Masarykovo náměstí 20, Kojetín, Kojetín I-Město, 75201	1/1	324	35600	I.
TZ237	1010/76	1752	2144	orná půda	Opluštilová Ludmila	Svatopluka Čecha 698, Kojetín, Kojetín I-Město, 75201	1/1	311	35600	I.
TZ235	1010/77	1793	3459	orná půda	Belánová Bronislava	Olomoucká 301, Kojetín, Kojetín I-Město, 75201	1/1	335	35600	I.
TZ234	1010/78	1730	1475	orná půda	Segeťová Magdaléna	Jubilejní 590/8, Nový Jičín, Nový Jičín, 74101	1/1	319	35600	I.
TZ233	1010/79	1637	3323	orná půda	Nuc Zdeněk	Pod Lešem 3319, Chomutov, Chomutov, 43003	1/1	319	35600	I.
TZ235	1010/80	1833	3459	orná půda	Belánová Bronislava	Olomoucká 301, Kojetín, Kojetín I-Město, 75201	1/1	344	35600	I.
TZ231	1010/81	3963	10001	orná půda	Město Kojetín	Masarykovo náměstí 20, Kojetín, Kojetín I-Město, 75201	1/1	746	35600	I.
TZ230	1010/82	2366	2144	orná půda	Opluštilová Ludmila	Svatopluka Čecha 698, Kojetín, Kojetín I-Město, 75201	1/1	454	35600	I.
TZ229	1010/83	2394	2916	orná půda	Uher František	Sladovní 289, Kojetín, Kojetín I-Město, 75201	1/1	442	35600	I.
TZ228	1010/84	2253	1505	orná půda	Kotek Lumír	Olomoucká 407, Kojetín, Kojetín I-Město, 75201	1/1	410	35600	I.
TZ227	1010/85	2279	3322	orná půda	Vrana Zdeněk	Polní 126, Kojetín, Kojetín I-Město, 75201	1/1	416	35600	I.

TZ226	1010/86	1579	3290	orná půda	Agro - družstvo MORAVA	Komenského náměstí 1052, Kojetín, Kojetín I-Město, 75201	1/1	116	35600	I.
TZ193	1010/109	3854	41	orná půda	Šigutová Milada Ing.	Vyškovská 360, Kojetín, Kojetín I-Město, 75201	1/1	12	35800	II.
TZ194	1010/110	1723	2322	orná půda	Vykoukalová Kateřina	Žalkovice, Žalkovice 195, 76823	1/1	1	35800	II.
TZ225	1010/113	2783	10001	orná půda	Město Kojetín	Masarykovo náměstí 20, Kojetín, Kojetín I-Město, 75201	1/1	500	35600	I.
TZ191	1010/114	536	10001	orná půda	Město Kojetín	Masarykovo náměstí 20, Kojetín, Kojetín I-Město, 75201	1/1	0	35800 (16 m ²), 35600 (29 m ²)	II.,I.
TZ192	1010/115	40545	10001	orná půda	Město Kojetín	Masarykovo náměstí 20, Kojetín, Kojetín I-Město, 75201	1/1	11839	35800 (165 m ²), 35600 (11674 m ²)	II.I.
TZ223	1010/116	243	3784	orná půda	Olšanský Jiří Ing.	Měrovice nad Hanou, Měrovice nad Hanou 225, 75201	1/1	25	1010/116	I./116
TZ198	1010/131	544	3390	orná půda	Jurečka Dušan	Blanská 434, Kojetín, Kojetín I-Město, 75201	1/2	30	35600	I.
					Dávidík Jan	Blanská 554, Kojetín, Kojetín I-Město, 75201	1/4			
					Dávidík Rostislav	Jaselská 1973/5, Přerov, Přerov I-Město, 75002	1/4			
TZ199	1010/132	602	2173	orná půda	Marková Ludmila	Tyršova 1226, Kojetín, Kojetín I-Město, 75201	1/3	1	35600	I.
					Kyas František	Jeronýmova 277/9, Olomouc, Nové Sady, 77900	2/3			
TZ175	1033/1	67	3721	orná půda	CHEMAGRA s. r. o.	Langrova 38, Lázně Bohdaneč, Lázně Bohdaneč, 53341	1/1	43	35800	II.
TZ176	1033/2	166	3721	orná půda	CHEMAGRA s. r. o.	Langrova 38, Lázně Bohdaneč, Lázně Bohdaneč, 53341	1/1	76	35800	II.

TZ177	1033/3	373	3721	orná půda	CHEMAGRA s. r. o.	Langrova 38, Lázně Bohdaneč, Lázně Bohdaneč, 53341	1/1	37	35800	II.
TZ178	1033/4	474	3978	orná půda	Schrott Walter Ing. Ph.D.	Stará Cihelna 1750, Uherské Hradiště, Mařatice, 68605	1/1	27	35800	II.
TZ179	1033/5	557	3978	orná půda	Schrott Walter Ing. Ph.D.	Stará Cihelna 1750, Uherské Hradiště, Mařatice, 68605	1/1	25	35800	II.
TZ180	1033/6	919	3978	orná půda	Schrott Walter Ing. Ph.D.	Stará Cihelna 1750, Uherské Hradiště, Mařatice, 68605	1/1	52	35800	II.
TZ181	1033/7	1568	290	orná půda	Formánková Ludmila	Křenovská 100, Kojetín, Kojetín I-Město, 75201	1/1	325	35800	II.
TZ182	1033/8	15	3784	orná půda	Olšanský Jiří Ing.	Měrovice nad Hanou, Měrovice nad Hanou 225, 75201	1/1	15	35800	II.
TZ183	1033/9	1276	3978	orná půda	Schrott Walter Ing. Ph.D.	Stará Cihelna 1750, Uherské Hradiště, Mařatice, 68605	1/1	242	35800	II.
TZ184	1033/10	1276	740	orná půda	Kalovský Filip	Husova 727, Kojetín, Kojetín I-Město, 75201	1/1	140	35800	II.
TZ185	1033/11	439	3721	orná půda	CHEMAGRA s. r. o.	Langrova 38, Lázně Bohdaneč, Lázně Bohdaneč, 53341	1/1	55	35800	II.
TZ186	1033/12	365	2173	orná půda	Marková Ludmila	Tyršova 1226, Kojetín, Kojetín I-Město, 75201	1/3	54	35800	II.
					Kyas František	Jeronýmova 277/9, Olomouc, Nové Sady, 77900	2/3			
TZ187	1033/13	149	3721	orná půda	CHEMAGRA s. r. o.	Langrova 38, Lázně Bohdaneč, Lázně Bohdaneč, 53341	1/1	21	35800	II.
TZ188	1033/14	281	3466	orná půda	Šťastník Ladislav	Stan. Masara 1353, Kojetín, Kojetín I-Město, 75201	1/1	41	35800	II.
					Mořický Petr	Kroměřížská 127, Kojetín, Kojetín I-Město, 75201	1/2			

TZ189	1033/15	118	1245	orná půda	Zavřel Jan	Uhřičice, Uhřičice 65, 75201	1/2	17	35800	II.
TZ190	1033/16	500	2114	orná půda	Borovička Petr	Sadová 161, Němčice nad Hanou, Němčice nad Hanou, 79827	1/3	27	35800	II.
					Valachová Marie	Palackého 440, Kojetín, Kojetín I-Město, 75201	1/3			
					Krybus Karel Ing.	Vyškovská 390, Kojetín, Kojetín I-Město, 75201	1/3			
TZ195	1039	2270	290	zahrada	Formánková Ludmila	Křenovská 100, Kojetín, Kojetín I-Město, 75201	1/1	53	35800 (38 m ²), 35600 (15 m ²)	II.,I.
TZ196	1057/1	1620	945	zahrada	Koutníková Uhrová Běla Bc.	Bartolomějská 889/40, Brno, Žebětín, 64100	1/1	151	35800 (7 m ²), 35600 (35 m ²)	II.,I.
TZ197	1058	1621	740	zahrada	Kalovský Filip	Husova 727, Kojetín, Kojetín I-Město, 75201	1/1	108	35600	I.
TZ203	1081/7	169	3290	orná půda	Agro - družstvo MORAVA	Komenského náměstí 1052, Kojetín, Kojetín I-Město, 75201	1/1	8	35600	I.
TZ202	1081/8	46	3290	orná půda	Agro - družstvo MORAVA	Komenského náměstí 1052, Kojetín, Kojetín I-Město, 75201	1/1	22	35600	I.
TZ214	1081/11	187	1486	orná půda	Juřena Milan	náměstí Dr. E. Beneše 528, Kojetín, Kojetín I-Město, 75201	1/1	5	35600	I.
TZ215	1081/12	218	2502	orná půda	Římskokatolická farnost Kojetín	Komenského náměstí 48, Kojetín, Kojetín I-Město, 75201	1/1	41	35600	I.
TZ216	1081/13	589	4863	orná půda	Uher Jaroslav	Kroměřížská 117, Kojetín, Kojetín I-Město, 75201	1/1	241	35600	I.
TZ217	1081/14	291	4342	orná půda	Zavřel Vladimír	Křenovice, Křenovice 154, 75201	1/1	142	35600	I.
TZ218	1081/15	451	4849	orná půda	zPlavna s.r.o.	Pod hradbami 655/6, Praha, Střešovice, 16000	1/1	202	35600	I.

TZ219	1081/16	173	10001	orná půda	Město Kojetín	Masarykovo náměstí 20, Kojetín, Kojetín I-Město, 75201	1/1	73	35600	I.
TZ220	1081/17	10403	4520	orná půda	Formelová Petra Ing.	Bayerova 1496/4, Přerov, Přerov I-Město, 75002	1/1	1013	35600	I.
TZ213	1081/18	842	10001	orná půda	Město Kojetín	Masarykovo náměstí 20, Kojetín, Kojetín I-Město, 75201	1/1	100	35600	I.
TZ212	1081/25	55	1838	orná půda	Zelinka Zdeněk	Kotlářská 913/23, Brno, Veverí, 60200	1/10	17	35600	I.
					Jarošová Simonne	Holešická 4748, Chomutov, Chomutov, 43004	2/10			
					Zelinka Lubomír	Brno	5/10			
					Šťastová Hana	U Letiště 1153/9, Holešov, Holešov, 76901	1/10			
					Autratová Yvonna	Hliníky 321, Telnice, Telnice, 66459	1/10			
TZ211	1081/26	29	1689	orná půda	Ševeček František	Kojetín, Kojetín II-Popůvky 58, 75201	1/2	28	35600	I.
					Ševeček Josef	Kojetín, Kojetín II-Popůvky 58, 75201	1/2			
TZ210	1081/27	13	909	orná půda	Trefil Miroslav	Kojetín, Kojetín II-Popůvky 10, 75201	1/1	13	35600	I.
TZ209	1081/28	1	1486	orná půda	Juřena Milan	náměstí Dr. E. Beneše 528, Kojetín, Kojetín I-Město, 75201	1/1	1	35600	I.
TZ201	1081/29	15	2173	orná půda	Marková Ludmila	Tyršova 1226, Kojetín, Kojetín I-Město, 75201	1/3	1	35600	I.
					Kyas František	Jeronýmova 277/9, Olomouc, Nové Sady, 77900	2/3			
TZ97	1334/6	4937	203	orná půda	Minařík Jaroslav	Stan. Masara 1325, Kojetín, Kojetín I-Město, 75201	1/1	106	35900	III.
					Bilíková Petra	Francouzská 4039/17, Kroměříž, Kroměříž, 76701	1/2			

TZ98	1334/7	4987	2813	orná půda	Bilíková Radka	Francouzská 4039/17, Kroměříž, Kroměříž, 76701	1/2	376	35900	III.
TZ99	1334/8	4899	2661	orná půda	Kotouč Jiří	Kroměřížská 173, Kojetín, Kojetín I-Město, 75201	1/1	505	35900	III.
TZ100	1334/9	977	4650	orná půda	Vaculíková Vojtěška	Lobodice, Lobodice 17, 75101	1/25	120		
					Kotouč Jiří	Kroměřížská 173, Kojetín, Kojetín I-Město, 75201	1/25			
					AGROPOS s.r.o.	Křenovská 1051, Kojetín, Kojetín I-Město, 75201	1/25			
					Přidal Jaroslav Ing.	V Brňanech 385/82d, Vyškov, Brňany, 68201	1/150			
					Zemanová Dana	Foerstrova 1131/55, Olomouc, Nová Ulice, 77900	2/25			
					Bilík Jan	Ztracená 22, Kojetín, Kojetín I-Město, 75201	1/25			
					Dřímál Alois	Bezměrov, Bezměrov 4, 76701	1/25			
					Klapil Tomáš	Bezměrov, Bezměrov 2, 76701	1/25			
					Minařík Alois	Vyškovská 31, Kojetín, Kojetín I-Město, 75201	1/25			
					MLčoch Josef	Bezměrov, Bezměrov 115, 76701	1/25			
					Šťastník Zdeněk	Podvalí 7, Kojetín, Kojetín I- Město, 75201	1/25			
					Šťastníková Olga	Podvalí 7, Kojetín, Kojetín I- Město, 75201	1/25			
					Dřímálová Filomena	Bezměrov, Bezměrov 4, 76701	1/25			
					Jurtíková Františka	Bezměrov, Bezměrov 70, 76701	1/25			
					Minaříková Aloisie	Vyškovská 31, Kojetín, Kojetín I-Město, 75201	1/25			
					MLčochová Josefa	Bezměrov, Bezměrov 115, 76701	1/25			

					Šuláková Marie	Bezměrov, Bezměrov 23, 76701	1/25			
					Bosáková Marie	Valašské Meziříčí, Krhová 225, 75701	1/150			
					Herodková Jana	Na Lindovce 3290/2, Kroměříž, Kroměříž, 76701	1/150			
					Horáková Ludmila	Spáčilova 3036/9, Kroměříž, Kroměříž, 76701	9/150			
					Klapil Radoslav	Gorkého 2615/36, Kroměříž, Kroměříž, 76701	1/25			
					Bilíková Petra	Francouzská 4039/17, Kroměříž, Kroměříž, 76701	1/50			
					Hájková Františka	Sladovní 1241, Kojetín, Kojetín I-Město, 75201	2/25			
					Bilíková Radka	Francouzská 4039/17, Kroměříž, Kroměříž, 76701	1/50			
					Česká republika-Státní pozemkový úřad	Husinecká 1024/11a, Praha, Žižkov, 13000	2/25			
TZ106	1334/11	4575	10001	orná půda	Město Kojetín	Masarykovo náměstí 20, Kojetín, Kojetín I-Město, 75201	1/1	68	35900	III.
TZ105	1334/12	4806	1882	orná půda	AGROPOS s.r.o.	Křenovská 1051, Kojetín, Kojetín I-Město, 75201	1/2	197	35900	III.
					Šuláková Marie	Bezměrov 23, 76701	1/2			
TZ104	1334/13	4942	10001	orná půda	Město Kojetín	Masarykovo náměstí 20, Kojetín, Kojetín I-Město, 75201	1/1	659	35900	III.
TZ103	1334/14	4950	1867	orná půda	Klapil Antonín	Nádražní 2013/4, Kroměříž, Kroměříž, 76701	1/2	1595	35900	III.
				orná půda	Klapil Radoslav	Gorkého 2615/36, Kroměříž, Kroměříž, 76701	1/2			

TZ102	1334/15	4944	2813	orná půda	Bilíková Petra	Francouzská 4039/17, Kroměříž, Kroměříž, 76701	1/2	3378	35900	III.
					Bilíková Radka	Francouzská 4039/17, Kroměříž, Kroměříž, 76701	1/2			
TZ101	1334/16	7450	1854	orná půda	Přidal Jaroslav Ing.	V Brňanech 385/82d, Vyškov, Brňany, 68201	1/12	883	35900	III.
					Bosáková Marie	Valašské Meziříčí, Krhová 225, 75701	1/12			
					Herodková Jana	Na Lindovce 3290/2, Kroměříž, Kroměříž, 76701	1/12			
					Horáková Ludmila	Spáčilova 3036/9, Kroměříž, Kroměříž, 76701	9/12			
TZ96	1334/18	1282	10001	orná půda	Město Kojetín	Masarykovo náměstí 20, Kojetín, Kojetín I-Město, 75201	1/1	177	35900	III.
TZ118	1337/52	27333	10001	orná půda	Město Kojetín	Masarykovo náměstí 20, Kojetín, Kojetín I-Město, 75201	1/1	3683	35800	II.
TZ119	1337/53	160973	10001	orná půda	Město Kojetín	Masarykovo náměstí 20, Kojetín, Kojetín I-Město, 75201	1/1	5021	35800	II.
					Metropolitní kapitula u svatého Václava v Olomouci	Biskupské nám. 841/2, Olomouc, Olomouc, 77900	1/55			
					Tichá Marie	Polní 99, Kojetín, Kojetín I- Město, 75201	1/110			
					Krčmař Miloš	Přerovská 260, Kojetín, Kojetín I-Město, 75201	1/55			
					Bartková Jiřina	Sadová 1276, Kojetín, Kojetín I-Město, 75201	1/440			
					Vaculíková Vojtěška	Lobodice, Lobodice 17, 75101	1/110			
					Kotouč Jiří	Kroměřížská 173, Kojetín, Kojetín I-Město, 75201	1/110			

Kočička Pavel	6. května 278, Kojetín, Kojetín I-Město, 75201	1/55
Bilíková Marcela	Tyršova 1227, Kojetín, Kojetín I-Město, 75201	3/220
Belánová Bronislava	Olomoucká 301, Kojetín, Kojetín I-Město, 75201	1/220
Peprný Luděk	Ztracená 208, Kojetín, Kojetín I-Město, 75201	1/55
Trefilová Armela	Podvalí 221, Kojetín, Kojetín I-Město, 75201	1/55
Kotoučková Blažena	nám. Míru 520/1, Kroměříž	1/55
Řezníčková Ludmila	Masarykovo nám. 14, Kojetín, Kojetín I-Město, 75201	1/55
Chybová Filoména	Kojetín 32	1/55
Šimek Otakar	Kojetín 34	1/110
Kousal Jan	Kojetín 200	1/55
Krybus Vojtěch	Podvalí 217, Kojetín	1/55
Hudec Bohumil	Kojetín 218	1/110
Trefilová Antonie	Podvalí 212, Kojetín	1/55
Trefil Jan	Podvalí 228, Kojetín	1/55
Minařík Eduard	Olomoucká 365, Kojetín	1/55
Horák František	Kojetín 347	1/55
Muchová Ludmila	Kojetín 2	1/110
Kotoučková Blažena	Kojetín 22	1/55
Hlobil Josef	Kojetín 27	1/110
Kotek František	Kojetín 40	1/55
Juřena František		1/110
Žák Antonín	Kojetín 60	1/55
Hedviček Antonín	Kojetín 92	1/110
Horáčková Matylda	Kojetín 121	1/55
Hruška Ferdinand	Kojetín 129	1/55
Zapletal Bohumír	Kojetín 160	1/55
Vožda František	Kojetín 169	1/110
Bátrla Inocenc	Kojetín 197	1/55
Sázel František	Kojetín 427	1/110
Drexlerová Antonie	Kojetín 367	1/110
Šťastník Josef	Kojetín 210	1/55

TZ127	1341/32	16848	238	trvalý travní porost	Chyba Josef	Kojetín 250	1/110	416	35800 (170 m ²), 36300 (246 m ²)	II.,IV.
					Vojtek František	Kojetín 224	1/55			
					Němeček Jan		1/55			
					Zucker Andělín		1/440			
					Zucker Josef		1/440			
					Výletová Zdenka		1/55			
					Šimková Terezie	Kojetín 34	1/110			
					Chybová Anna	Kojetín 250	1/110			
					Hedvičková Františka	Kojetín 92	1/110			
					Juřenová Marie		1/110			
					Hlobilová Anna	Kojetín 27	1/110			
					Chytil Miloslav a Chytilová Blanka	Jiráskova 982, Kojetín, Kojetín I-Město, 75201; Jiráskova 982, Kojetín, Kojetín I-Město, 75201	1/55			
					Minařík Jaroslav a Minaříková Pavla Ing.	Stan. Masara 1325, Kojetín, Kojetín I-Město, 75201; Stan. Masara 1325, Kojetín, Kojetín I-Město, 75201	1/110			
					Hrudík Rudolf	Nová 1223, Kojetín, Kojetín I-Město, 75201	1/110			
					Hudcová Marie	Kojetín 218	1/110			
					Bílík Jan	Kojetín 206	1/110			
					Okresní průmyslový kombinát v Kojetíně	Kojetín	1/55			
					Mezuláníková Zdenka	Borkovany, Borkovany 97, 69175	1/110			
					Koplová Irena	Nad Lomy 4334/11, Kroměříž, Kroměříž, 76701	1/55			
					Koutská Jiřina	Slov. nár. povstání 3988/5, Kroměříž, Kroměříž, 76701	3/220			
					Zuckerová Hana	Bukureštská 6, Košice, Slovensko	1/440			
					Zítka Pavel Ing.	Dudíkova 956, Kojetín, Kojetín I-Město, 75201	1/55			

					Sedlářová Božena	Talichova 457/27, Brno, Kohoutovice, 62300	1/110			
					Olšanský Jiří Ing. a Olšanská Marie	Měrovice nad Hanou, Měrovice nad Hanou 225, 75201; Měrovice nad Hanou, Měrovice nad Hanou 225, 75201	2/55			
					Němeček Libor Dr. Mgr. PhD.	Královny Žofie 1692/17, Praha, Kunratice, 14800	1/220			
					Hořánková Michaela	Stavařská 676, Uherské Hradiště, Mařatice, 68605	1/110			
					Trnečková Alena	Husova 753, Kojetín, 75201	1/55			
					Jež Jaromír	Masarykovo náměstí 33, Kojetín, 75201	1/55			
					Drábek Jaroslav	K Libuši 7/10, Praha, Kunratice, 14800	1/110			
					Němeček Zbyněk	Kojetínská 1126/54, Kroměříž, Kroměříž, 76701	1/110			
					Nejezchleba Tomáš Ing.	Ladova 323/13, Olomouc, Hejčín, 77900	1/55			
					Vožda Zdenek	6. května 1047, Kojetín, Kojetín I-Město, 75201	2/220			
					Juřen David	Podvalí 215, Kojetín, Kojetín I-Město, 75201	1/110			
					Adensamová Anna RNDr.	Třešňová 4200/22, Kroměříž, Kroměříž, 76701	1/55			
					Ligurská Hana	Tyršova 1228, Kojetín, Kojetín I-Město, 75201	1/55			
					Česká republika-Státní pozemkový úřad	Husinecká 1024/11a, Praha, Žižkov, 13000	2/55			
					Česká republika-Úřad pro zastupování státu ve věcech majetkových	Rašínovo nábřeží 390/42, Praha, Nové Město, 12800	1/153			

KOVODĚL, LIDOVÉ DRUŽSTVO KOVOZPRACUJÍCÍ V KOJETÍNĚ	adresa neznámá	1/153
"Nadační fond Josefy a Marie Mildnerových, faráře Františka Fučíka a Františky Bíbrové".	Komenského náměstí 48, Kojetín, Kojetín I-Město, 75201	1/153
Minařík Ferdinand	Olomoucká 299, Kojetín, 75201	1/153
Junášková Ludmila	Jana Peštuky 1322, Kojetín, 75201	1/153
Gardavský František	Kroměřížská 174, Kojetín, Kojetín I-Město, 75201	1/153
Krybusová Hermína	Kroměřížská 107, Kojetín	1/306
Krybus Oldřich	Kroměřížská 107, Kojetín, 75201	1/306
Němeček Antonín	Palackého 384, Kojetín, 75201	1/306
Mořický Jan	Kroměřížská 127, Kojetín, 75201	1/153
Dedková Marie	Olomoucká -/357, Kojetín	1/153
Návratová Anna	Palackého 376, Kojetín, 75201	1/306
Indráková Anna	Závodní 275, Kojetín, 75201	1/153
Lambothová Cecilia	Klementisova 842/2, Šala, Slovensko	1/153
Křížková Marie	Veřovice 3, 74273	1/816
Piskovská Jaroslava	Olomoucká 352, Kojetín, Kojetín I-Město, 75201	11/3060
Glacner Antonín	náměstí Svobody 706, Kojetín, Kojetín I-Město, 75201	1/306
Hruška Josef	Popůvky 60	1/153
Voždová Marie	Závodí 273, Kojetín, Kojetín I- Město, 75201	1/612

Minařík František	Palackého 375, Kojetín, Kojetín I-Město, 75201	1/153
Soldán Ladislav	Mlýnská 266, Kojetín, Kojetín I-Město, 75201	2/306
Uher Viktor	Družstevní 1305, Kojetín, Kojetín I-Město, 75201	1/1836
Kotek Jaroslav	Olomoucká 950, Kojetín, Kojetín I-Město, 75201	1/306
Hladilová Jaroslava	Pod Harfou 994/21, Praha, Vysočany, 19000	1/1836
Vysloužilová Františka	Křenovská 307, Kojetín, Kojetín I-Město, 75201	1/2448
Uher František	Sladovní 289, Kojetín, Kojetín I-Město, 75201	7/612
Marková Ludmila	Tyršova 1226, Kojetín, Kojetín I-Město, 75201	1/153
Vaculíková Vojtěška	Lobodice, Lobodice 17, 75101	1/102
Drbal Karel	Závodí 1121, Kojetín, Kojetín I-Město, 75201	1/153
Uher František	Nová 1214, Kojetín, Kojetín I- Město, 75201	7/918
Volánek Jaroslav	Dlouhá 366, Břidličná, Břidličná, 79351	1/918
Gardavská Marie	Olomoucká 295, Kojetín, Kojetín I-Město, 75201	2/153
Valová Miroslava	Komenského 329, Břidličná, Břidličná, 79351	1/459
Minařík Miroslav	Sladovní 123, Kojetín, Kojetín I-Město, 75201	1/153
Jež Ladislav	Vyškovská 391, Kojetín, Kojetín I-Město, 75201	1/153
Kotková Anežka	Sladovní 1244, Kojetín, Kojetín I-Město, 75201	1/612
Kucharčíková Františka	Sladovní 461, Kojetín, Kojetín I-Město, 75201	1/153
Hedvíček Jindřich	Polní 125, Kojetín, Kojetín I- Město, 75201	1/153

Juřen František	Podvalí 230, Kojetín, Kojetín I-Město, 75201	1/153
Opluštilová Ludmila	Svatopluka Čecha 698, Kojetín, Kojetín I-Město, 75201	1/153
Soušek Josef	Sladovní 1291, Kojetín, Kojetín I-Město, 75201	1/153
Rumplová Ludmila	Palackého 370, Kojetín, Kojetín I-Město, 75201	1/306
Uher Jiří	Rožnovská 345, Frenštát pod Radhoštěm, Frenštát pod Radhoštěm, 74401	1/153
Lambot Miroslav	Blanská 189, Kojetín, Kojetín I-Město, 75201	1/306
Babiánek Ladislav	Sadová 330, Kojetín, Kojetín I-Město, 75201	1/153
Kotek Vratislav	Olomoucká 302, Kojetín, Kojetín I-Město, 75201	1/153
Matoušková Eva	Čsl. legií 1021, Kojetín, Kojetín I-Město, 75201	1/153
Kotouč Jiří	Kroměřížská 173, Kojetín, Kojetín I-Město, 75201	1/306
Zvěřinová Zdeňka Ing.	Tyršova 1040, Kojetín, Kojetín I-Město, 75201	1/306
Hrabčíková Jaroslava	Tyršova 576, Kojetín, Kojetín I-Město, 75201	1/306
Palička Stanislav	náměstí Svobody 867, Kojetín, Kojetín I-Město, 75201	13/2448
Gračková Helena	Podvalí 220, Kojetín, Kojetín I-Město, 75201	1/153
Šťastník Pavel	Sadová 350, Kojetín, Kojetín I-Město, 75201	2/459
Kyas Zdeněk	Kroměřížská 175, Kojetín, Kojetín I-Město, 75201	2/153
Skácel Jan	Kojetín, Kojetín II-Popůvky 30, 75201	1/306
Huňáček Zdeněk	Nová 1220, Kojetín, Kojetín I-Město, 75201	1/153

Tichý Vítězslav	Uhřičice, Uhřičice 62, 75201	3/306
Gardavský Ladislav	Olomoucká 295, Kojetín, Kojetín I-Město, 75201	1/153
Polášek Pavel	náměstí Republiky 1041, Kojetín, Kojetín I-Město, 75201	1/153
Otáhal Květoslav	Na Loukách 19/15, Vlkoš, Vlkoš, 75119	1/153
Macháček Josef	tř. Gen. Janouška 2555/27, Přerov, Přerov I-Město, 75002	1/153
Živný Antonín	Olomoucká 358, Kojetín	1/153
Šťastník Emanuel	Tržní náměstí 288, Kojetín, 75201	1/153
Mráček Antonín	Polská 1751/56, Praha, Vinohrady, 12000	1/612
Uher Zdenek	Palackého sady 383, Kojetín, 75201	1/153
Kočíčka František	Tyršova 90, Kojetín, 75201	1/153
Piskovská Marie	Palackého 370, Kojetín, Kojetín I-Město, 75201	1/306
Huňáčková Josefa	Kroměřížská 114, Kojetín, 75201	1/306
Mráčková Marie	Polská 1751/56, Praha, Vinohrady, 12000	1/1224
Malovaný František	Vyškovská -/415, Kojetín	1/153
Babiánková Anežka	Kojetín 349	1/153
Babiánková Františka	Kojetín 349	1/153
Bíbrová Marie	Kroměřížská -/104, Kojetín	1/153
Bílík Jan	Ztracená -/206, Kojetín	1/153
Dohnal Zdenek	Kojetín 386	1/612
Dohnalová Drahomíra	Kojetín 386	1/612
Dohnalová Františka	Kojetín 386	1/306
Drbal Karel	Kojetín 650	1/153

TZ126	1341/33	21758	4653	trvalý travní porost	Gardavská Marie	Kojetín 174	1/153	4616	35800 (2709 m ²), 36300 (1907 m ²)	II.,IV.
					Gardavský František	Kojetín 406	1/153			
					Glacner Vincenc	Kojetín 639	1/153			
					Hedvičková Bohumila	Kojetín 307	1/153			
					Hedvičková Růžena	Olomoucká 345, Kojetín	1/306			
					Hruška Bohumil	Tyršova 89, Kojetín	1/153			
					Hruška Josef		1/153			
					Hřeblo Jan		1/153			
					Huňáček Ludvík	Kojetín 555	1/153			
					Ivan Jan	Kojetín 207	1/306			
					Ivan Josef	Kojetín 163	1/153			
					Janků Pavlína	Chuchelná 10	1/306			
					Jež Leopold	Vyškovská -/393, Kojetín	1/153			
					Juřen Josef		1/153			
					Kalovská Josefa	Kojetín 727	1/153			
					Krybusová Johana	Olomoucká -/355, Kojetín	1/306			
					Kotek Antonín	Kojetín 230	1/153			
					Kotek Jan	Kojetín 91	1/153			
					Kotková Anežka	Kojetín 172	1/153			
					Kotková Eugenie		1/306			
					Kousal Oldřich	Kojetín 200	1/153			
					Krybus František		1/153			
					Krybus Jindřich	Olomoucká -/355, Kojetín	1/306			
					Keller František	Palackého -/378, Kojetín	1/153			
					Lázeňský Antonín	Kojetín 177	1/153			
					Malovaný František	Kojetín 408	1/306			
					Minařík Josef	Ztracená -/209, Kojetín	1/153			
					Minaříková Aloisie	Vyškovská -/411, Kojetín	1/153			
					Chmelová Anežka	Vyškovská -/417, Kojetín	1/153			
					Mořická Ludmila		1/153			
					Mraček Jan ing.		1/1224			
					Mráčková Mariána		1/153			
					Návrat Antonín	Kojetín 213	1/153			
					Nuc Vladimír		1/306			
					Nucová Marie		1/306			
					Nucová Aloisie		1/153			
					Nucová Ludmila	Vyškovská -/389, Kojetín	1/306			
					Mraček Jan	Kojetín 166	1/306			

Ořechovský František	Tyršova -/88, Kojetín	2/153
Ořechovská Marie	Kojetín 373	1/153
Ořechovská Marie	Vyškovská -/414, Kojetín	1/153
Peštuka František		1/306
Piskovský Josef	Kojetín 409	1/153
Piskovský Karel	Kojetín 125	1/153
Roubal Alois	Kojetín 152	1/153
Rumplík Karel	Kojetín 616	1/153
Sázel Rudolf	Kojetín 193	1/153
Šťastník Jan	Olomoucká -/356, Kojetín	1/153
Teličková Anna	Kojetín 125	1/306
Teličková Marie	Kojetín 125	1/306
Trefil František	Padlých Hrdinů 932, Kojetín	1/153
Trefilová Marie	Olomoucká -/351, Kojetín	1/153
Pecharová Marie	Nová 389, Postřelmov, Postřelmov, 78969	1/272
Stískalová Milada	Jižní čtvrť I 2499/18, Přerov, Přerov I-Město, 75002	1/306
Kaštilová Dana	Sladovní 691, Kojetín, Kojetín I-Město, 75201	1/153
Jedlička Bruno	Tvorovská 540, Kojetín, Kojetín I-Město, 75201	1/153
Šigutová Milada Ing.	Vyškovská 360, Kojetín, Kojetín I-Město, 75201	5/306
Nuc Jiří	nábř. Dr. Edvarda Beneše 2425/7, Přerov, Přerov I- Město, 75002	1/153
Vrana Zdeněk	Polní 126, Kojetín, Kojetín I- Město, 75201	2/2448
Hanáková Božena PhDr.	Družstevní 1303, Kojetín, Kojetín I-Město, 75201	1/153
Hýžová Ludmila	Spáčilova 3034/5, Kroměříž, Kroměříž, 76701	2/459
Krybus Čeněk	Kroměřížská 165, Kojetín, Kojetín I-Město, 75201	1/153

Ivan Vincenc	Kyselovice, Kyselovice 163, 76811	2/153
Nováková Denisa	Zhoř u Mladé Vožice, Zhoř u Mladé Vožice 2, 39143	1/9792
Totová Jiřina	Paterson Road, New South Wales 2777, Springwood, Austrálie	7/3060
Steinerová Marcela	náměstí 14. října 1381/4, Praha, Smíchov, 15000	1/3060
Piskovská Lea	Nádražní 907, Kojetín, Kojetín I-Město, 75201	1/3060
Minaříková Marie	Palackého 374, Kojetín, Kojetín I-Město, 75201	1/153
Hedvíček Jiří JUDr.	Beskydská 1030/1, Bílovec, Bílovec, 74301	1/7344
Macháčková Helena	Pustějov, Pustějov 112, 74243	1/7344
Dušková Jarmila	1. máje 638, Fulnek, Fulnek, 74245	1/7344
Macho František	Emila Filly 822, Chropyně, Chropyně, 76811	2/306
Konečná Miroslava	Dr. Šavrdy 3009/4, Ostrava, Bělský Les, 70030	1/12240
Fialová Kateřina	Československé armády 118, Cvikov, Cvikov I, 47154	1/306
Přidal Zdeněk Ing.	30. dubna 404, Nezamyslice, Nezamyslice, 79826	1/612
Nožičková Jana	Soudní 1221, Valašské Meziříčí, Valašské Meziříčí, 75701	1/2448
Kozák Vladimír	Březinova 497/10, Praha, Karlín, 18600	1/306
Zavřel Břetislav	Uhřičice, Uhřičice 17, 75201	1/153

Gambová Veronika Mgr.	Dudíkova 1117, Kojetín, Kojetín I-Město, 75201	1/612
Vorlická Věra	Poštovní 734, Studénka, Butovice, 74213	1/306
Bošková Lenka	Nová Ves, Nová Ves 69, 37315	1/612
Remeteiová Hana Ing.	Tovačovského 2784/24, Kroměříž, Kroměříž, 76701	1/612
Malovaný Dimitrij	Poděbradova 84, Chrudim, Chrudim IV, 53701	1/612
Šuhajová Tamara	Frýdecká 757/170, Vratimov, Vratimov, 73932	1/306
Sedláčková Ida	Kroměřížská 114, Kojetín, Kojetín I-Město, 75201	1/153
Krejsa Bohumil	Kojetín, Kojetín II-Popůvky 63, 75201	1/306
Zatloukalová Hana	Polní 384, Kojetín, Kojetín I- Město, 75201	1/306
Šimková Iveta	Polní 384, Kojetín, Kojetín I- Město, 75201	1/306
Olšanský Jiří Ing. a Olšanská Marie	Měrovice nad Hanou, Měrovice nad Hanou 225, 75201; Měrovice nad Hanou, Měrovice nad Hanou 225, 75201	1/612
Svačina Oldřich	Vrchoslavice, Dlouhá Ves 10, 79827	1/153
Malovaný Lubomír Ing.	U Štítu 391, Pardubice, Nemošice, 53003	1/612
Minařík Jaroslav	Vyškovská 1433, Kojetín, Kojetín I-Město, 75201	1/459
Teimerová Libuše	Kroměřížská 179, Kojetín, Kojetín I-Město, 75201	3/612
Agro - družstvo MORAVA	Komenského náměstí 1052, Kojetín, Kojetín I-Město, 75201	7/612

Sehnálková Pavla	Štěrkoviště 1293, Otrokovice, Otrokovice, 76502	1/153
Žák David	Birchlistrasse 36, 8173 Neerach, Švýcarská konfederace	1/153
Šťastník Pavel	Olomoucká 354, Kojetín, Kojetín I-Město, 75201	1/153
Pospíšil Richard	Jižní 1969, Hranice, Hranice I- Město, 75301	1/204
Košacký Robert	Blížejev, Blížejev 188, 34545	1/306
Kubešová Michaela	Jaselská 1324, Hranice, Hranice I-Město, 75301	1/306
Macho Vítězslav Ing.	Nová 1218, Kojetín, Kojetín I- Město, 75201	2/306
Mikulenková Jitka Ing.	3. pluku 4578/15, Kroměříž, Kroměříž, 76701	3/306
Vavřínová Zdeňka	Podvalí 228, Kojetín, Kojetín I-Město, 75201	1/2448
Hedvíček Pavel	Podříčí 91, Frenštát pod Radhoštěm, Frenštát pod Radhoštěm, 74401	1/3060
Motal Zdeněk	Padlých hrdinů 150, Kojetín, Kojetín I-Město, 75201	1/612
Kubíková Pavla Ing.	Kotkova 293/4, Přerov, Přerov II-Předmostí, 75124	1/306
Kresslová Alena	Jižní XII 1218/4, Praha, Záběhlce, 14100	1/306
Piskovský Robert MVDr.	Svat. Čecha 546/24, Lipník nad Bečvou, Lipník nad Bečvou I-Město, 75131	5/612
Motal Radek	Padlých hrdinů 150, Kojetín, Kojetín I-Město, 75201	1/612

					Dýčková Soňa	Kroměříž, Trávník 111, 76701	1/459			
					Krybus Ondřej Ing.	Vyškovská 395, Kojetín, Kojetín I-Město, 75201	1/918			
					Krybusová Zuzana	Vyškovská 395, Kojetín, Kojetín I-Město, 75201	1/918			
					Krybus Matyáš	Záříčí, Záříčí 246, 76811	1/918			
					Krybusová Lucie	Záříčí, Záříčí 246, 76811	1/918			
					Štábl Miloš	Hálkova 2925/13, Jihlava, Helenín, 58601	1/306			
					Havelová Ludmila	Družstevní 1301, Kojetín, Kojetín I-Město, 75201	1/153			
					Schiesser Jan Ing.	Za Fořtem 872/31, Praha, Slivenec, 15400	27/9792			
					Jemelíková Marie	Frýdlant nad Ostravicí, Nová Ves 167, 73911	1/306			
					Česká republika-Státní pozemkový úřad	Husinecká 1024/11a, Praha, Žižkov, 13000	11/306			
					Sukupová Marie	Mlýnská 285, Kojetín, Kojetín I-Město, 75201	1/2448			
TZ162	1342/1	124	2209	orná půda	Poláchová Jana	Sladovní 1313, Kojetín, Kojetín I-Město, 75201	1/1	124	35800	II.
TZ169	1342/2	388	311	orná půda	Krybus Čeněk	Kroměřížská 165, Kojetín, Kojetín I-Město, 75201	1/1	388	35800	II.
TZ170	1342/3	289	3680	orná půda	Hrabal Jiří Ing.	Naardenská 675/9, Praha, Liboc, 16200	1/1	289	35800	II.
TZ173	1342/4	7	10002	orná půda	Česká republika-Státní pozemkový úřad	Husinecká 1024/11a, Praha, Žižkov, 13000	1/1	7	35800	II.
TZ171	1342/5	340	529	orná půda	Bartošková Božena	náměstí Republiky 1041, Kojetín, Kojetín I-Město, 75201	1/1	340	35800	II.
TZ172	1342/6	346	290	orná půda	Formánková Ludmila	Křenovská 100, Kojetín, Kojetín I-Město, 75201	1/1	346	35800	II.
TZ163	1342/7	116	2458	orná půda	Veselá Božena	Uničov, 78391	1/2	116	35800	II.
					Nečesal Petr RNDr. Ph.D.	Uhlířská 274, Ptice, Ptice, 25218	1/2			

					Jedlička Bruno	Tvorovská 540, Kojetín, Kojetín I-Město, 75201	1/153			
					Zvěřinová Zdeňka Ing.	Tyršova 1040, Kojetín, Kojetín I-Město, 75201	1/306			
					Otáhal Květoslav	Na Loukách 19/15, Vlkoš, Vlkoš, 75119	1/153			
					Polášek Pavel	náměstí Republiky 1041, Kojetín, Kojetín I-Město, 75201	1/153			
					Macho Vítězslav Ing.	Nová 1218, Kojetín, Kojetín I- Město, 75201	2/306			
					Uher František	Sladovní 289, Kojetín, Kojetín I-Město, 75201	7/612			
					Lázeňský Antonín	Kojetín 177	1/153			
					Návrat Antonín	Kojetín 213	1/153			
					Piskovský Karel	Kojetín 125	1/153			
					Ořechovská Marie	Vyškovská -/414, Kojetín	1/153			
					Trefil František	Padlých Hrdinů 932, Kojetín	1/153			
					Rumplík Karel	Kojetín 616	1/153			
					Lambothová Cecilia	Klementisova 842/2, Šala, Slovensko	1/153			
					Kočíčka František	Tyršova 90, Kojetín, 75201	1/153			
					Živný Antonín	Olomoucká 358, Kojetín	1/153			
					Krybus Čeněk	Kroměřížská 165, Kojetín, Kojetín I-Město, 75201	1/153			
					Kousal Oldřich	Kojetín 200	1/153			
					Kotek Antonín	Kojetín 230	1/153			
					Jež Leopold	Vyškovská -/393, Kojetín	1/153			
					Ivan Jan	Kojetín 207	1/306			
					Hruška Bohumil	Tyršova 89, Kojetín	1/153			
					Gardavský František	Kojetín 406	1/153			
					Dohnalová Drahomíra	Kojetín 386	1/612			
					Marková Ludmila	Tyršova 1226, Kojetín, Kojetín I-Město, 75201	1/153			
					Bíbrová Marie	Kroměřížská -/104, Kojetín	1/153			

Mráčková Marie	Polská 1751/56, Praha, Vinohrady, 12000	1/1224
Mraček Jan	Kojetín 166	1/306
Malovaný František	Kojetín 408	1/306
Chmelová Anežka	Vyškovská -/417, Kojetín	1/153
Nucová Ludmila	Vyškovská -/389, Kojetín	1/306
Peštuka František		1/306
Ořechovský František	Tyršova -/88, Kojetín	2/153
Teličková Anna	Kojetín 125	1/306
Minařík Ferdinand	Olomoucká 299, Kojetín, 75201	1/153
KOVODĚL, LIDOVÉ DRUŽSTVO KOVOZPRACUJÍCÍ V KOJETÍNĚ	adresa neznámá	1/153
Mořický Jan	Kroměřížská 127, Kojetín, 75201	1/153
Krybusová Hermína	Kroměřížská 107, Kojetín	1/306
Mráček Antonín	Polská 1751/56, Praha, Vinohrady, 12000	1/612
Kubíková Pavla Ing.	Kotkova 293/4, Přerov, Přerov II-Předmostí, 75124	1/306
Hruška Josef	Popůvky 60	1/153
Glacner Antonín	náměstí Svobody 706, Kojetín, Kojetín I-Město, 75201	1/306
Krybus Jindřich	Olomoucká -/355, Kojetín	1/306
Kotková Anežka	Kojetín 172	1/153
Kalovská Josefa	Kojetín 727	1/153
Hřeblo Jan		1/153
Hedvičková Bohumila	Kojetín 307	1/153
Drbal Karel	Kojetín 650	1/153
Kresslová Alena	Jižní XII 1218/4, Praha, Záběhllice, 14100	1/306
Soušek Josef	Sladovní 1291, Kojetín, Kojetín I-Město, 75201	1/153

Minařík Miroslav	Sladovní 123, Kojetín, Kojetín I-Město, 75201	1/153
Drbal Karel	Závodí 1121, Kojetín, Kojetín I-Město, 75201	1/153
Babiánková Anežka	Kojetín 349	1/153
Kyas Zdeněk	Kroměřížská 175, Kojetín, Kojetín I-Město, 75201	2/153
Indráková Anna	Závodní 275, Kojetín, 75201	1/153
Mráčková Mariána		1/153
Macho František	Emila Filly 822, Chropyně, Chropyně, 76811	2/306
Kotková Anežka	Sladovní 1244, Kojetín, Kojetín I-Město, 75201	1/612
Keller František	Palackého -/378, Kojetín	1/153
Mraček Jan ing.		1/1224
Nucová Aloisie		1/153
Trefilová Marie	Olomoucká -/351, Kojetín	1/153
Sázel Rudolf	Kojetín 193	1/153
Němeček Antonín	Palackého 384, Kojetín, 75201	1/306
Gardavský František	Kroměřížská 174, Kojetín, Kojetín I-Město, 75201	1/153
Piskovská Marie	Palackého 370, Kojetín, Kojetín I-Město, 75201	1/306
Šťastník Emanuel	Tržní náměstí 288, Kojetín, 75201	1/153
Jemelíková Marie	Frýdlant nad Ostravicí, Nová Ves 167, 73911	1/306
Křížková Marie	Veřovice 3, 74273	1/816
Krybus František		1/153
Kotek Jan	Kojetín 91	1/153
Juřen Josef		1/153
Ivan Josef	Kojetín 163	1/153
Hruška Josef		1/153
Glacner Vincenc	Kojetín 639	1/153
Dohnalová Františka	Kojetín 386	1/306

Matoušková Eva	Čsl. legií 1021, Kojetín, Kojetín I-Město, 75201	1/153
Hedvíček Jindřich	Polní 125, Kojetín, Kojetín I- Město, 75201	1/153
Vaculíková Vojtěška	Lobodice, Lobodice 17, 75101	1/102
Minařík František	Palackého 375, Kojetín, Kojetín I-Město, 75201	1/153
Bílík Jan	Ztracená -/206, Kojetín	1/153
Malovaný František	Vyškovská -/415, Kojetín	1/153
Gračková Helena	Podvalí 220, Kojetín, Kojetín I-Město, 75201	1/153
Návratová Anna	Palackého 376, Kojetín, 75201	1/306
Junášková Ludmila	Jana Peštuky 1322, Kojetín, 75201	1/153
Minaříková Aloisie	Vyškovská -/411, Kojetín	1/153
Minařík Josef	Ztracená -/209, Kojetín	1/153
Nucová Marie		1/306
Piskovský Josef	Kojetín 409	1/153
Ořechovská Marie	Kojetín 373	1/153
Teličková Marie	Kojetín 125	1/306
Šťastník Jan	Olomoucká -/356, Kojetín	1/153
Roubal Alois	Kojetín 152	1/153
Krybus Oldřich	Kroměřížská 107, Kojetín, 75201	1/306
Uher Zdenek	Palackého sady 383, Kojetín, 75201	1/153
Gardavský Ladislav	Olomoucká 295, Kojetín, Kojetín I-Město, 75201	1/153
Kotková Eugenie		1/306
Krybusová Johana	Olomoucká -/355, Kojetín	1/306
Janků Pavlína	Chuchelná 10	1/306
Huňáček Ludvík	Kojetín 555	1/153
Hedvíčková Růžena	Olomoucká 345, Kojetín	1/306
Gardavská Marie	Kojetín 174	1/153
Dohnal Zdenek	Kojetín 386	1/612
Lambot Miroslav	Blanská 189, Kojetín, Kojetín I-Město, 75201	1/306

TZ518	1342/8	403	4653	orná půda	Jež Ladislav	Vyškovská 391, Kojetín, Kojetín I-Město, 75201	1/153	63	36000	I.
					Volánek Jaroslav	Dlouhá 366, Břidličná, Břidličná, 79351	1/918			
					Voždová Marie	Závodí 273, Kojetín, Kojetín I- Město, 75201	1/612			
					Babiánková Františka	Kojetín 349	1/153			
					Huňáčková Josefa	Kroměřížská 114, Kojetín, 75201	1/306			
					Dedková Marie	Olomoucká -/357, Kojetín	1/153			
					Nuc Vladimír		1/306			
					Mořická Ludmila		1/153			
					Piskovská Jaroslava	Olomoucká 352, Kojetín, Kojetín I-Město, 75201	11/3060			
					Piskovská Lea	Nádražní 907, Kojetín, Kojetín I-Město, 75201	1/3060			
					Steinerová Marcela	náměstí 14. října 1381/4, Praha, Smíchov, 15000	1/3060			
					Skácel Jan	Kojetín, Kojetín II-Popůvky 30, 75201	1/306			
					Tichý Vítězslav	Uhřičice, Uhřičice 62, 75201	3/306			
					Babiánek Ladislav	Sadová 330, Kojetín, Kojetín I- Město, 75201	1/153			
					Šimková Iveta	Polní 384, Kojetín, Kojetín I- Město, 75201	1/306			
					Zatloukalová Hana	Polní 384, Kojetín, Kojetín I- Město, 75201	1/306			
					Kaštilová Dana	Sladovní 691, Kojetín, Kojetín I-Město, 75201	1/153			
					Sedláčková Ida	Kroměřížská 114, Kojetín, Kojetín I-Město, 75201	1/153			
					Mikulenková Jitka Ing.	3. pluku 4578/15, Kroměříž, Kroměříž, 76701	3/306			
					Palička Stanislav	náměstí Svobody 867, Kojetín, Kojetín I-Město, 75201	13/2448			

Šuhajová Tamara	Frýdecká 757/170, Vratimov, Vratimov, 73932	1/306
Malovaný Dimitrij	Poděbradova 84, Chrudim, Chrudim IV, 53701	1/612
Macháček Josef	tř. Gen. Janouška 2555/27, Přerov, Přerov I-Město, 75002	1/153
Soldán Ladislav	Mlýnská 266, Kojetín, Kojetín I-Město, 75201	2/306
Piskovský Robert MVDr.	Svat. Čecha 546/24, Lipník nad Bečvou, Lipník nad Bečvou I-Město, 75131	5/612
Vorlická Věra	Poštovní 734, Studénka, Butovice, 74213	1/306
Hanáková Božena PhDr.	Družstevní 1303, Kojetín, Kojetín I-Město, 75201	1/153
Nuc Jiří	nábř. Dr. Edvarda Beneše 2425/7, Přerov, Přerov I- Město, 75002	1/153
Totová Jiřina	Paterson Road, New South Wales 2777, Springwood, Austrálie	7/3060
Pecharová Marie	Nová 389, Postřelmov, Postřelmov, 78969	1/272
Zavřel Břetislav	Uhřičice, Uhřičice 17, 75201	1/153
Remeteiová Hana Ing.	Tovačovského 2784/24, Kroměříž, Kroměříž, 76701	1/612
Gambová Veronika Mgr.	Dudíkova 1117, Kojetín, Kojetín I-Město, 75201	1/612
Bošková Lenka	Nová Ves, Nová Ves 69, 37315	1/612
Malovaný Lubomír Ing.	U Štítu 391, Pardubice, Nemošice, 53003	1/612

Opluštilová Ludmila	Svatopluka Čecha 698, Kojetín, Kojetín I-Město, 75201	1/153
Fialová Kateřina	Československé armády 118, Cvikov, Cvikov I, 47154	1/306
Teimerová Libuše	Kroměřížská 179, Kojetín, Kojetín I-Město, 75201	3/612
Huňáček Zdeněk	Nová 1220, Kojetín, Kojetín I- Město, 75201	1/153
Olšanský Jiří Ing. a Olšanská Marie	Měrovice nad Hanou, Měrovice nad Hanou 225, 75201; Měrovice nad Hanou, Měrovice nad Hanou 225, 75201	1/612
Juřen František	Podvalí 230, Kojetín, Kojetín I-Město, 75201	1/153
Rumplová Ludmila	Palackého 370, Kojetín, Kojetín I-Město, 75201	1/306
Krejsa Bohumil	Kojetín, Kojetín II-Popůvky 63, 75201	1/306
Kotek Vratislav	Olomoucká 302, Kojetín, Kojetín I-Město, 75201	1/153
Kozák Vladimír	Březinova 497/10, Praha, Karlín, 18600	1/306
Minaříková Marie	Palackého 374, Kojetín, Kojetín I-Město, 75201	1/153
Kucharčíková Františka	Sladovní 461, Kojetín, Kojetín I-Město, 75201	1/153
Vysloužilová Františka	Křenovská 307, Kojetín, Kojetín I-Město, 75201	1/2448
Štábl Miloš	Hálkova 2925/13, Jihlava, Helenín, 58601	1/306
Nováková Denisa	Zhoř u Mladé Vožice, Zhoř u Mladé Vožice 2, 39143	1/9792
Nožičková Jana	Soudní 1221, Valašské Meziříčí, Valašské Meziříčí, 75701	1/2448

Uher František	Nová 1214, Kojetín, Kojetín I-Město, 75201	7/918
Česká republika-Státní pozemkový úřad	Husinecká 1024/11a, Praha, Žižkov, 13000	11/306
Sehnálková Pavla	Štěrkoviště 1293, Otrokovice, Otrokovice, 76502	1/153
Minařík Jaroslav	Vyškovská 1433, Kojetín, Kojetín I-Město, 75201	1/459
Hrabčíková Jaroslava	Tyršova 576, Kojetín, Kojetín I-Město, 75201	1/306
Gardavská Marie	Olomoucká 295, Kojetín, Kojetín I-Město, 75201	2/153
Kotek Jaroslav	Olomoucká 950, Kojetín, Kojetín I-Město, 75201	1/306
"Nadační fond Josefy a Marie Mildnerových, faráře Františka Fučíka a Františky Bíbrové".	Komenského náměstí 48, Kojetín, Kojetín I-Město, 75201	1/153
Česká republika-Úřad pro zastupování státu ve věcech majetkových	Rašínovo nábřeží 390/42, Praha, Nové Město, 12800	1/153
Kotouč Jiří	Kroměřížská 173, Kojetín, Kojetín I-Město, 75201	1/306
Přidal Zdeněk Ing.	30. dubna 404, Nezamyslice, Nezamyslice, 79826	1/612
Žák David	Birchlistrasse 36, 8173 Neerach, Švýcarská konfederace	1/153
Konečná Miroslava	Dr. Šavrdy 3009/4, Ostrava, Bělský Les, 70030	1/12240
Uher Jiří	Rožnovská 345, Frenštát pod Radhoštěm, Frenštát pod Radhoštěm, 74401	1/153

Dušková Jarmila	1. máje 638, Fulnek, Fulnek, 74245	1/7344
Hedvíček Jiří JUDr.	Beskydská 1030/1, Bílovec, Bílovec, 74301	1/7344
Macháčková Helena	Pustějov, Pustějov 112, 74243	1/7344
Šigutová Milada Ing.	Vyškovská 360, Kojetín, Kojetín I-Město, 75201	5/306
Svačina Oldřich	Vrchoslavice, Dlouhá Ves 10, 79827	1/153
Šťastník Pavel	Olomoucká 354, Kojetín, Kojetín I-Město, 75201	1/153
Hladilová Jaroslava	Pod Harfou 994/21, Praha, Vysočany, 19000	1/1836
Uher Viktor	Družstevní 1305, Kojetín, Kojetín I-Město, 75201	1/1836
Šťastník Pavel	Sadová 350, Kojetín, Kojetín I-Město, 75201	2/459
Pospíšil Richard	Jižní 1969, Hranice, Hranice I-Město, 75301	1/204
Košacký Robert	Blížejev, Blížejev 188, 34545	1/306
Schiesser Jan Ing.	Za Fořtem 872/31, Praha, Slivenec, 15400	27/9792
Stískalová Milada	Jižní čtvrť I 2499/18, Přerov, Přerov I-Město, 75002	1/306
Hýžová Ludmila	Spáčilova 3034/5, Kroměříž, Kroměříž, 76701	2/459
Kubešová Michaela	Jaselská 1324, Hranice, Hranice I-Město, 75301	1/306
Vrana Zdeněk	Polní 126, Kojetín, Kojetín I-Město, 75201	2/2448
Vavřínová Zdeňka	Podvalí 228, Kojetín, Kojetín I-Město, 75201	1/2448
Hedvíček Pavel	Podříčí 91, Frenštát pod Radhoštěm, Frenštát pod Radhoštěm, 74401	1/3060

					Agro - družstvo MORAVA	Komenského náměstí 1052, Kojetín, Kojetín I-Město, 75201	7/612			
					Valová Miroslava	Komenského 329, Břidličná, Břidličná, 79351	1/459			
					Krybusová Lucie	Záříčí, Záříčí 246, 76811	1/918			
					Krybus Ondřej Ing.	Vyškovská 395, Kojetín, Kojetín I-Město, 75201	1/918			
					Krybusová Zuzana	Vyškovská 395, Kojetín, Kojetín I-Město, 75201	1/918			
					Motal Radek	Padlých hrdinů 150, Kojetín, Kojetín I-Město, 75201	1/612			
					Dýčková Soňa	Kroměříž, Trávník 111, 76701	1/459			
					Krybus Matyáš	Záříčí, Záříčí 246, 76811	1/918			
					Motal Zdeněk	Padlých hrdinů 150, Kojetín, Kojetín I-Město, 75201	1/612			
					Ivan Vincenc	Kyselovice, Kyselovice 163, 76811	2/153			
					Sukupová Marie	Mlýnská 285, Kojetín, Kojetín I-Město, 75201	1/2448			
					Havelová Ludmila	Družstevní 1301, Kojetín, Kojetín I-Město, 75201	1/153			
					Česká republika-Úřad pro zastupování státu ve věcech majetkových	Rašínovo nábřeží 390/42, Praha, Nové Město, 12800	1/153			
					KOVODĚL, LIDOVÉ DRUŽSTVO KOVOZPRACUJÍCÍ V KOJETÍNĚ	adresa neznámá	1/153			
					"Nadační fond Josefy a Marie Mildnerových, faráře Františka Fučíka a Františky Bíbrové".	Komenského náměstí 48, Kojetín, Kojetín I-Město, 75201	1/153			

Minařík Ferdinand	Olomoucká 299, Kojetín, 75201	1/153
Junášková Ludmila	Jana Peštuky 1322, Kojetín, 75201	1/153
Gardavský František	Kroměřížská 174, Kojetín, Kojetín I-Město, 75201	1/153
Krybusová Hermína	Kroměřížská 107, Kojetín	1/306
Krybus Oldřich	Kroměřížská 107, Kojetín, 75201	1/306
Němeček Antonín	Palackého 384, Kojetín, 75201	1/306
Mořický Jan	Kroměřížská 127, Kojetín, 75201	1/153
Dedková Marie	Olomoucká -/357, Kojetín	1/153
Návratová Anna	Palackého 376, Kojetín, 75201	1/306
Indráková Anna	Závodní 275, Kojetín, 75201	1/153
Lambothová Cecilia	Klementisova 842/2, Šala, Slovensko	1/153
Křížková Marie	Veřovice 3, 74273	1/816
Piskovská Jaroslava	Olomoucká 352, Kojetín, Kojetín I-Město, 75201	11/3060
Glacner Antonín	náměstí Svobody 706, Kojetín, Kojetín I-Město, 75201	1/306
Hruška Josef	Popůvky 60	1/153
Voždová Marie	Závodí 273, Kojetín, Kojetín I- Město, 75201	1/612
Minařík František	Palackého 375, Kojetín, Kojetín I-Město, 75201	1/153
Soldán Ladislav	Mlýnská 266, Kojetín, Kojetín I-Město, 75201	2/306
Uher Viktor	Družstevní 1305, Kojetín, Kojetín I-Město, 75201	1/1836
Kotek Jaroslav	Olomoucká 950, Kojetín, Kojetín I-Město, 75201	1/306
Hladilová Jaroslava	Pod Harfou 994/21, Praha, Vysočany, 19000	1/1836

Vysloužilová Františka	Křenovská 307, Kojetín, Kojetín I-Město, 75201	1/2448
Uher František	Sladovní 289, Kojetín, Kojetín I-Město, 75201	7/612
Marková Ludmila	Tyršova 1226, Kojetín, Kojetín I-Město, 75201	1/153
Vaculíková Vojtěška	Lobodice, Lobodice 17, 75101	1/102
Drbal Karel	Závodí 1121, Kojetín, Kojetín I-Město, 75201	1/153
Uher František	Nová 1214, Kojetín, Kojetín I- Město, 75201	7/918
Volánek Jaroslav	Dlouhá 366, Břidličná, Břidličná, 79351	1/918
Gardavská Marie	Olomoucká 295, Kojetín, Kojetín I-Město, 75201	2/153
Valová Miroslava	Komenského 329, Břidličná, Břidličná, 79351	1/459
Minařík Miroslav	Sladovní 123, Kojetín, Kojetín I-Město, 75201	1/153
Jež Ladislav	Vyškovská 391, Kojetín, Kojetín I-Město, 75201	1/153
Kotková Anežka	Sladovní 1244, Kojetín, Kojetín I-Město, 75201	1/612
Kucharčíková Františka	Sladovní 461, Kojetín, Kojetín I-Město, 75201	1/153
Hedvíček Jindřich	Polní 125, Kojetín, Kojetín I- Město, 75201	1/153
Juřen František	Podvalí 230, Kojetín, Kojetín I-Město, 75201	1/153
Opluštilová Ludmila	Svatopluka Čecha 698, Kojetín, Kojetín I-Město, 75201	1/153
Soušek Josef	Sladovní 1291, Kojetín, Kojetín I-Město, 75201	1/153
Rumplová Ludmila	Palackého 370, Kojetín, Kojetín I-Město, 75201	1/306

Uher Jiří	Rožnovská 345, Frenštát pod Radhoštěm, Frenštát pod Radhoštěm, 74401	1/153
Lambot Miroslav	Blanská 189, Kojetín, Kojetín I-Město, 75201	1/306
Babiánek Ladislav	Sadová 330, Kojetín, Kojetín I-Město, 75201	1/153
Kotek Vratislav	Olomoucká 302, Kojetín, Kojetín I-Město, 75201	1/153
Matoušková Eva	Čsl. legií 1021, Kojetín, Kojetín I-Město, 75201	1/153
Kotouč Jiří	Kroměřížská 173, Kojetín, Kojetín I-Město, 75201	1/306
Zvěřinová Zdeňka Ing.	Tyršova 1040, Kojetín, Kojetín I-Město, 75201	1/306
Hrabčíková Jaroslava	Tyršova 576, Kojetín, Kojetín I-Město, 75201	1/306
Palička Stanislav	náměstí Svobody 867, Kojetín, Kojetín I-Město, 75201	13/2448
Gračková Helena	Podvalí 220, Kojetín, Kojetín I-Město, 75201	1/153
Šťastník Pavel	Sadová 350, Kojetín, Kojetín I-Město, 75201	2/459
Kyas Zdeněk	Kroměřížská 175, Kojetín, Kojetín I-Město, 75201	2/153
Skácel Jan	Kojetín, Kojetín II-Popůvky 30, 75201	1/306
Huňáček Zdeněk	Nová 1220, Kojetín, Kojetín I-Město, 75201	1/153
Tichý Vítězslav	Uhřičice, Uhřičice 62, 75201	3/306
Gardavský Ladislav	Olomoucká 295, Kojetín, Kojetín I-Město, 75201	1/153
Polášek Pavel	náměstí Republiky 1041, Kojetín, Kojetín I-Město, 75201	1/153
Otáhal Květoslav	Na Loukách 19/15, Vlkoš, Vlkoš, 75119	1/153

Macháček Josef	tř. Gen. Janouška 2555/27, Přerov, Přerov I-Město, 75002	1/153
Živný Antonín	Olomoucká 358, Kojetín	1/153
Šťastník Emanuel	Tržní náměstí 288, Kojetín, 75201	1/153
Mráček Antonín	Polská 1751/56, Praha, Vinohrady, 12000	1/612
Uher Zdenek	Palackého sady 383, Kojetín, 75201	1/153
Kočička František	Tyršova 90, Kojetín, 75201	1/153
Piskovská Marie	Palackého 370, Kojetín, Kojetín I-Město, 75201	1/306
Huňáčková Josefa	Kroměřížská 114, Kojetín, 75201	1/306
Mráčková Marie	Polská 1751/56, Praha, Vinohrady, 12000	1/1224
Malovaný František	Vyškovská -/415, Kojetín	1/153
Babiánková Anežka	Kojetín 349	1/153
Babiánková Františka	Kojetín 349	1/153
Bíbrová Marie	Kroměřížská -/104, Kojetín	1/153
Bílík Jan	Ztracená -/206, Kojetín	1/153
Dohnal Zdenek	Kojetín 386	1/612
Dohnalová Drahomíra	Kojetín 386	1/612
Dohnalová Františka	Kojetín 386	1/306
Drbal Karel	Kojetín 650	1/153
Gardavská Marie	Kojetín 174	1/153
Gardavský František	Kojetín 406	1/153
Glacner Vincenc	Kojetín 639	1/153
Hedvičková Bohumila	Kojetín 307	1/153
Hedvičková Růžena	Olomoucká 345, Kojetín	1/306
Hruška Bohumil	Tyršova 89, Kojetín	1/153
Hruška Josef		1/153
Hřeblo Jan		1/153

TZ124	1342/9	11654	4653	orná půda	Huňáček Ludvík	Kojetín 555	1/153	7054	36000 (2703 m ²), 36300 (4351 m ²)	I.,IV.
					Ivan Jan	Kojetín 207	1/306			
					Ivan Josef	Kojetín 163	1/153			
					Janků Pavlína	Chuchelná 10	1/306			
					Jež Leopold	Vyškovská -/393, Kojetín	1/153			
					Juřen Josef		1/153			
					Kalovská Josefa	Kojetín 727	1/153			
					Krybusová Johana	Olomoucká -/355, Kojetín	1/306			
					Kotek Antonín	Kojetín 230	1/153			
					Kotek Jan	Kojetín 91	1/153			
					Kotková Anežka	Kojetín 172	1/153			
					Kotková Eugenie		1/306			
					Kousal Oldřich	Kojetín 200	1/153			
					Krybus František		1/153			
					Krybus Jindřich	Olomoucká -/355, Kojetín	1/306			
					Keller František	Palackého -/378, Kojetín	1/153			
					Lázeňský Antonín	Kojetín 177	1/153			
					Malovaný František	Kojetín 408	1/306			
					Minařík Josef	Ztracená -/209, Kojetín	1/153			
					Minaříková Aloisie	Vyškovská -/411, Kojetín	1/153			
					Chmelová Anežka	Vyškovská -/417, Kojetín	1/153			
					Mořická Ludmila		1/153			
					Mraček Jan ing.		1/1224			
					Mráčková Mariána		1/153			
					Návrat Antonín	Kojetín 213	1/153			
					Nuc Vladimír		1/306			
					Nucová Marie		1/306			
					Nucová Aloisie		1/153			
					Nucová Ludmila	Vyškovská -/389, Kojetín	1/306			
					Mraček Jan	Kojetín 166	1/306			
					Ořechovský František	Tyršova -/88, Kojetín	2/153			
					Ořechovská Marie	Kojetín 373	1/153			
					Ořechovská Marie	Vyškovská -/414, Kojetín	1/153			
					Peštuka František		1/306			
					Piskovský Josef	Kojetín 409	1/153			
					Piskovský Karel	Kojetín 125	1/153			
					Roubal Alois	Kojetín 152	1/153			
					Rumplík Karel	Kojetín 616	1/153			

Sázel Rudolf	Kojetín 193	1/153
Šťastník Jan	Olomoucká -/356, Kojetín	1/153
Teličková Anna	Kojetín 125	1/306
Teličková Marie	Kojetín 125	1/306
Trefil František	Padlých Hrdinů 932, Kojetín	1/153
Trefilová Marie	Olomoucká -/351, Kojetín	1/153
Pecharová Marie	Nová 389, Postřelmov, Postřelmov, 78969	1/272
Stískalová Milada	Jižní čtvrť I 2499/18, Přerov, Přerov I-Město, 75002	1/306
Kaštilová Dana	Sladovní 691, Kojetín, Kojetín I-Město, 75201	1/153
Jedlička Bruno	Tvorovská 540, Kojetín, Kojetín I-Město, 75201	1/153
Šigutová Milada Ing.	Vyškovská 360, Kojetín, Kojetín I-Město, 75201	5/306
Nuc Jiří	nábř. Dr. Edvarda Beneše 2425/7, Přerov, Přerov I- Město, 75002	1/153
Vrana Zdeněk	Polní 126, Kojetín, Kojetín I- Město, 75201	2/2448
Hanáková Božena PhDr.	Družstevní 1303, Kojetín, Kojetín I-Město, 75201	1/153
Hýžová Ludmila	Spáčilova 3034/5, Kroměříž, Kroměříž, 76701	2/459
Krybus Čeněk	Kroměřížská 165, Kojetín, Kojetín I-Město, 75201	1/153
Ivan Vincenc	Kyselovice, Kyselovice 163, 76811	2/153
Nováková Denisa	Zhoř u Mladé Vožice, Zhoř u Mladé Vožice 2, 39143	1/9792
Totová Jiřina	Paterson Road, New South Wales 2777, Springwood, Austrálie	7/3060

Steinerová Marcela	náměstí 14. října 1381/4, Praha, Smíchov, 15000	1/3060
Piskovská Lea	Nádražní 907, Kojetín, Kojetín I-Město, 75201	1/3060
Minaříková Marie	Palackého 374, Kojetín, Kojetín I-Město, 75201	1/153
Hedvíček Jiří JUDr.	Beskydská 1030/1, Bílovec, Bílovec, 74301	1/7344
Macháčková Helena	Pustějov, Pustějov 112, 74243	1/7344
Dušková Jarmila	1. máje 638, Fulnek, Fulnek, 74245	1/7344
Macho František	Emila Filly 822, Chropyně, Chropyně, 76811	2/306
Konečná Miroslava	Dr. Šavrdy 3009/4, Ostrava, Bělský Les, 70030	1/12240
Fialová Kateřina	Československé armády 118, Cvikov, Cvikov I, 47154	1/306
Přidal Zdeněk Ing.	30. dubna 404, Nezamyslice, Nezamyslice, 79826	1/612
Nožičková Jana	Soudní 1221, Valašské Meziříčí, Valašské Meziříčí, 75701	1/2448
Kozák Vladimír	Březinova 497/10, Praha, Karlín, 18600	1/306
Zavřel Břetislav	Uhřičice, Uhřičice 17, 75201	1/153
Gambová Veronika Mgr.	Dudíkova 1117, Kojetín, Kojetín I-Město, 75201	1/612
Vorlická Věra	Poštovní 734, Studénka, Butovice, 74213	1/306
Bošková Lenka	Nová Ves, Nová Ves 69, 37315	1/612

Remeteiová Hana Ing.	Tovačovského 2784/24, Kroměříž, Kroměříž, 76701	1/612
Malovaný Dimitrij	Poděbradova 84, Chrudim, Chrudim IV, 53701	1/612
Šuhajová Tamara	Frýdecká 757/170, Vratimov, Vratimov, 73932	1/306
Sedláčková Ida	Kroměřížská 114, Kojetín, Kojetín I-Město, 75201	1/153
Krejsa Bohumil	Kojetín, Kojetín II-Popůvky 63, 75201	1/306
Zatloukalová Hana	Polní 384, Kojetín, Kojetín I- Město, 75201	1/306
Šimková Iveta	Polní 384, Kojetín, Kojetín I- Město, 75201	1/306
Olšanský Jiří Ing. a Olšanská Marie	Měrovice nad Hanou, Měrovice nad Hanou 225, 75201; Měrovice nad Hanou, Měrovice nad Hanou 225, 75201	1/612
Svačina Oldřich	Vrchoslavice, Dlouhá Ves 10, 79827	1/153
Malovaný Lubomír Ing.	U Štítu 391, Pardubice, Nemošice, 53003	1/612
Minařík Jaroslav	Vyškovská 1433, Kojetín, Kojetín I-Město, 75201	1/459
Teimerová Libuše	Kroměřížská 179, Kojetín, Kojetín I-Město, 75201	3/612
Agro - družstvo MORAVA	Komenského náměstí 1052, Kojetín, Kojetín I-Město, 75201	7/612
Sehnálková Pavla	Štěrkoviště 1293, Otrokovice, Otrokovice, 76502	1/153
Žák David	Birchlistrasse 36, 8173 Neerach, Švýcarská konfederace	1/153

Šťastník Pavel	Olomoucká 354, Kojetín, Kojetín I-Město, 75201	1/153
Pospíšil Richard	Jižní 1969, Hranice, Hranice I- Město, 75301	1/204
Košacký Robert	Blížejev, Blížejev 188, 34545	1/306
Kubešová Michaela	Jaselská 1324, Hranice, Hranice I-Město, 75301	1/306
Macho Vítězslav Ing.	Nová 1218, Kojetín, Kojetín I- Město, 75201	2/306
Mikulenková Jitka Ing.	3. pluku 4578/15, Kroměříž, Kroměříž, 76701	3/306
Vavřínová Zdeňka	Podvalí 228, Kojetín, Kojetín I-Město, 75201	1/2448
Hedvíček Pavel	Podříčí 91, Frenštát pod Radhoštěm, Frenštát pod Radhoštěm, 74401	1/3060
Motal Zdeněk	Padlých hrdinů 150, Kojetín, Kojetín I-Město, 75201	1/612
Kubíková Pavla Ing.	Kotkova 293/4, Přerov, Přerov II-Předmostí, 75124	1/306
Kresslová Alena	Jižní XII 1218/4, Praha, Záběhlice, 14100	1/306
Piskovský Robert MVDr.	Svat. Čecha 546/24, Lipník nad Bečvou, Lipník nad Bečvou I-Město, 75131	5/612
Motal Radek	Padlých hrdinů 150, Kojetín, Kojetín I-Město, 75201	1/612
Dýčková Soňa	Kroměříž, Trávník 111, 76701	1/459
Krybus Ondřej Ing.	Vyškovská 395, Kojetín, Kojetín I-Město, 75201	1/918
Krybusová Zuzana	Vyškovská 395, Kojetín, Kojetín I-Město, 75201	1/918

					Krybus Matyáš	Záříčí, Záříčí 246, 76811	1/918			
					Krybusová Lucie	Záříčí, Záříčí 246, 76811	1/918			
					Štábl Miloš	Hálkova 2925/13, Jihlava, Helenín, 58601	1/306			
					Havelová Ludmila	Družstevní 1301, Kojetín, Kojetín I-Město, 75201	1/153			
					Schiesser Jan Ing.	Za Fořtem 872/31, Praha, Slivenec, 15400	27/9792			
					Jemelíková Marie	Frýdlant nad Ostravicí, Nová Ves 167, 73911	1/306			
					Česká republika-Státní pozemkový úřad	Husinecká 1024/11a, Praha, Žižkov, 13000	11/306			
					Sukupová Marie	Mlýnská 285, Kojetín, Kojetín I-Město, 75201	1/2448			
					Česká republika-Úřad pro zastupování státu ve věcech majetkových	Rašínovo nábřeží 390/42, Praha, Nové Město, 12800	1/153			
					KOVODĚL, LIDOVÉ DRUŽSTVO KOVOZPRACUJÍCÍ V KOJETÍNĚ	adresa neznámá	1/153			
					"Nadační fond Josefy a Marie Mildnerových, faráře Františka Fučíka a Františky Bíbrové".	Komenského náměstí 48, Kojetín, Kojetín I-Město, 75201	1/153			
					Minařík Ferdinand	Olomoucká 299, Kojetín, 75201	1/153			
					Junášková Ludmila	Jana Peštuky 1322, Kojetín, 75201	1/153			
					Gardavský František	Kroměřížská 174, Kojetín, Kojetín I-Město, 75201	1/153			
					Krybusová Hermína	Kroměřížská 107, Kojetín	1/306			
					Krybus Oldřich	Kroměřížská 107, Kojetín, 75201	1/306			
					Němeček Antonín	Palackého 384, Kojetín, 75201	1/306			

Mořický Jan	Kroměřížská 127, Kojetín, 75201	1/153
Dedková Marie	Olomoucká -/357, Kojetín	1/153
Návratová Anna	Palackého 376, Kojetín, 75201	1/306
Indráková Anna	Závodní 275, Kojetín, 75201	1/153
Lambothová Cecilia	Klementisova 842/2, Šala, Slovensko	1/153
Křížková Marie	Veřovice 3, 74273	1/816
Piskovská Jaroslava	Olomoucká 352, Kojetín, Kojetín I-Město, 75201	11/3060
Glacner Antonín	náměstí Svobody 706, Kojetín, Kojetín I-Město, 75201	1/306
Hruška Josef	Popůvky 60	1/153
Voždová Marie	Závodí 273, Kojetín, Kojetín I- Město, 75201	1/612
Minařík František	Palackého 375, Kojetín, Kojetín I-Město, 75201	1/153
Soldán Ladislav	Mlýnská 266, Kojetín, Kojetín I-Město, 75201	2/306
Uher Viktor	Družstevní 1305, Kojetín, Kojetín I-Město, 75201	1/1836
Kotek Jaroslav	Olomoucká 950, Kojetín, Kojetín I-Město, 75201	1/306
Hladilová Jaroslava	Pod Harfou 994/21, Praha, Vysočany, 19000	1/1836
Vysloužilová Františka	Křenovská 307, Kojetín, Kojetín I-Město, 75201	1/2448
Uher František	Sladovní 289, Kojetín, Kojetín I-Město, 75201	7/612
Marková Ludmila	Tyršova 1226, Kojetín, Kojetín I-Město, 75201	1/153
Vaculíková Vojtěška	Lobodice, Lobodice 17, 75101	1/102
Drbal Karel	Závodí 1121, Kojetín, Kojetín I-Město, 75201	1/153

Uher František	Nová 1214, Kojetín, Kojetín I-Město, 75201	7/918
Volánek Jaroslav	Dlouhá 366, Břidličná, Břidličná, 79351	1/918
Gardavská Marie	Olomoucká 295, Kojetín, Kojetín I-Město, 75201	2/153
Valová Miroslava	Komenského 329, Břidličná, Břidličná, 79351	1/459
Minařík Miroslav	Sladovní 123, Kojetín, Kojetín I-Město, 75201	1/153
Jež Ladislav	Vyškovská 391, Kojetín, Kojetín I-Město, 75201	1/153
Kotková Anežka	Sladovní 1244, Kojetín, Kojetín I-Město, 75201	1/612
Kucharčíková Františka	Sladovní 461, Kojetín, Kojetín I-Město, 75201	1/153
Hedvíček Jindřich	Polní 125, Kojetín, Kojetín I-Město, 75201	1/153
Juřen František	Podvalí 230, Kojetín, Kojetín I-Město, 75201	1/153
Opluštilová Ludmila	Svatopluka Čecha 698, Kojetín, Kojetín I-Město, 75201	1/153
Soušek Josef	Sladovní 1291, Kojetín, Kojetín I-Město, 75201	1/153
Rumplová Ludmila	Palackého 370, Kojetín, Kojetín I-Město, 75201	1/306
Uher Jiří	Rožnovská 345, Frenštát pod Radhoštěm, Frenštát pod Radhoštěm, 74401	1/153
Lambot Miroslav	Blanská 189, Kojetín, Kojetín I-Město, 75201	1/306
Babiánek Ladislav	Sadová 330, Kojetín, Kojetín I-Město, 75201	1/153
Kotek Vratislav	Olomoucká 302, Kojetín, Kojetín I-Město, 75201	1/153
Matoušková Eva	Čsl. legií 1021, Kojetín, Kojetín I-Město, 75201	1/153

Kotouč Jiří	Kroměřížská 173, Kojetín, Kojetín I-Město, 75201	1/306
Zvěřinová Zdeňka Ing.	Tyršova 1040, Kojetín, Kojetín I-Město, 75201	1/306
Hrabčíková Jaroslava	Tyršova 576, Kojetín, Kojetín I-Město, 75201	1/306
Palička Stanislav	náměstí Svobody 867, Kojetín, Kojetín I-Město, 75201	13/2448
Gračková Helena	Podvalí 220, Kojetín, Kojetín I-Město, 75201	1/153
Šťastník Pavel	Sadová 350, Kojetín, Kojetín I- Město, 75201	2/459
Kyas Zdeněk	Kroměřížská 175, Kojetín, Kojetín I-Město, 75201	2/153
Skácel Jan	Kojetín, Kojetín II-Popůvky 30, 75201	1/306
Huňáček Zdeněk	Nová 1220, Kojetín, Kojetín I- Město, 75201	1/153
Tichý Vítězslav	Uhřičice, Uhřičice 62, 75201	3/306
Gardavský Ladislav	Olomoucká 295, Kojetín, Kojetín I-Město, 75201	1/153
Polášek Pavel	náměstí Republiky 1041, Kojetín, Kojetín I-Město, 75201	1/153
Otáhal Květoslav	Na Loukách 19/15, Vlkoš, Vlkoš, 75119	1/153
Macháček Josef	tř. Gen. Janouška 2555/27, Přerov, Přerov I-Město, 75002	1/153
Živný Antonín	Olomoucká 358, Kojetín	1/153
Šťastník Emanuel	Tržní náměstí 288, Kojetín, 75201	1/153
Mráček Antonín	Polská 1751/56, Praha, Vinohrady, 12000	1/612
Uher Zdenek	Palackého sady 383, Kojetín, 75201	1/153

Kočíčka František	Tyršova 90, Kojetín, 75201	1/153
Piskovská Marie	Palackého 370, Kojetín, Kojetín I-Město, 75201	1/306
Huňáčková Josefa	Kroměřížská 114, Kojetín, 75201	1/306
Mráčková Marie	Polská 1751/56, Praha, Vinohrady, 12000	1/1224
Malovaný František	Vyškovská -/415, Kojetín	1/153
Babiánková Anežka	Kojetín 349	1/153
Babiánková Františka	Kojetín 349	1/153
Bíbrová Marie	Kroměřížská -/104, Kojetín	1/153
Bílík Jan	Ztracená -/206, Kojetín	1/153
Dohnal Zdenek	Kojetín 386	1/612
Dohnalová Drahomíra	Kojetín 386	1/612
Dohnalová Františka	Kojetín 386	1/306
Drbal Karel	Kojetín 650	1/153
Gardavská Marie	Kojetín 174	1/153
Gardavský František	Kojetín 406	1/153
Glacner Vincenc	Kojetín 639	1/153
Hedvičková Bohumila	Kojetín 307	1/153
Hedvičková Růžena	Olomoucká 345, Kojetín	1/306
Hruška Bohumil	Tyršova 89, Kojetín	1/153
Hruška Josef		1/153
Hřeblo Jan		1/153
Huňáček Ludvík	Kojetín 555	1/153
Ivan Jan	Kojetín 207	1/306
Ivan Josef	Kojetín 163	1/153
Janků Pavlína	Chuchelná 10	1/306
Jež Leopold	Vyškovská -/393, Kojetín	1/153
Juřen Josef		1/153
Kalovská Josefa	Kojetín 727	1/153
Krybusová Johana	Olomoucká -/355, Kojetín	1/306
Kotek Antonín	Kojetín 230	1/153
Kotek Jan	Kojetín 91	1/153

TZ130	1342/10	358	4653	orná půda	Kotková Anežka	Kojetín 172	1/153	358	35800	II.
					Kotková Eugenie		1/306			
					Kousal Oldřich	Kojetín 200	1/153			
					Krybus František		1/153			
					Krybus Jindřich	Olomoucká -/355, Kojetín	1/306			
					Keller František	Palackého -/378, Kojetín	1/153			
					Lázeňský Antonín	Kojetín 177	1/153			
					Malovaný František	Kojetín 408	1/306			
					Minařík Josef	Ztracená -/209, Kojetín	1/153			
					Minaříková Aloisie	Vyškovská -/411, Kojetín	1/153			
					Chmelová Anežka	Vyškovská -/417, Kojetín	1/153			
					Mořická Ludmila		1/153			
					Mraček Jan ing.		1/1224			
					Mráčková Mariána		1/153			
					Návrat Antonín	Kojetín 213	1/153			
					Nuc Vladimír		1/306			
					Nucová Marie		1/306			
					Nucová Aloisie		1/153			
					Nucová Ludmila	Vyškovská -/389, Kojetín	1/306			
					Mraček Jan	Kojetín 166	1/306			
					Ořechovský František	Tyršova -/88, Kojetín	2/153			
					Ořechovská Marie	Kojetín 373	1/153			
					Ořechovská Marie	Vyškovská -/414, Kojetín	1/153			
					Peštuka František		1/306			
					Piskovský Josef	Kojetín 409	1/153			
					Piskovský Karel	Kojetín 125	1/153			
					Roubal Alois	Kojetín 152	1/153			
					Rumplík Karel	Kojetín 616	1/153			
					Sázel Rudolf	Kojetín 193	1/153			
					Šťastník Jan	Olomoucká -/356, Kojetín	1/153			
					Teličková Anna	Kojetín 125	1/306			
					Teličková Marie	Kojetín 125	1/306			
					Trefil František	Padlých Hrdinů 932, Kojetín	1/153			
					Trefilová Marie	Olomoucká -/351, Kojetín	1/153			
					Pecharová Marie	Nová 389, Postřelmov, Postřelmov, 78969	1/272			

Stískalová Milada	Jižní čtvrť I 2499/18, Přerov, Přerov I-Město, 75002	1/306
Kaštilová Dana	Sladovní 691, Kojetín, Kojetín I-Město, 75201	1/153
Jedlička Bruno	Tvorovská 540, Kojetín, Kojetín I-Město, 75201	1/153
Šigutová Milada Ing.	Vyškovská 360, Kojetín, Kojetín I-Město, 75201	5/306
Nuc Jiří	nábř. Dr. Edvarda Beneše 2425/7, Přerov, Přerov I- Město, 75002	1/153
Vrana Zdeněk	Polní 126, Kojetín, Kojetín I- Město, 75201	2/2448
Hanáková Božena PhDr.	Družstevní 1303, Kojetín, Kojetín I-Město, 75201	1/153
Hýžová Ludmila	Spáčilova 3034/5, Kroměříž, Kroměříž, 76701	2/459
Krybus Čeněk	Kroměřížská 165, Kojetín, Kojetín I-Město, 75201	1/153
Ivan Vincenc	Kyselovice, Kyselovice 163, 76811	2/153
Nováková Denisa	Zhoř u Mladé Vožice, Zhoř u Mladé Vožice 2, 39143	1/9792
Totová Jiřina	Paterson Road, New South Wales 2777, Springwood, Austrálie	7/3060
Steinerová Marcela	náměstí 14. října 1381/4, Praha, Smíchov, 15000	1/3060
Piskovská Lea	Nádražní 907, Kojetín, Kojetín I-Město, 75201	1/3060
Minaříková Marie	Palackého 374, Kojetín, Kojetín I-Město, 75201	1/153
Hedvíček Jiří JUDr.	Beskydská 1030/1, Bílovec, Bílovec, 74301	1/7344
Macháčková Helena	Pustějov, Pustějov 112, 74243	1/7344

Dušková Jarmila	1. máje 638, Fulnek, Fulnek, 74245	1/7344
Macho František	Emila Filly 822, Chropyně, Chropyně, 76811	2/306
Konečná Miroslava	Dr. Šavrdy 3009/4, Ostrava, Bělský Les, 70030	1/12240
Fialová Kateřina	Československé armády 118, Cvikov, Cvikov I, 47154	1/306
Přidal Zdeněk Ing.	30. dubna 404, Nezamyslice, Nezamyslice, 79826	1/612
Nožičková Jana	Soudní 1221, Valašské Meziříčí, Valašské Meziříčí, 75701	1/2448
Kozák Vladimír	Březinova 497/10, Praha, Karlín, 18600	1/306
Zavřel Břetislav	Uhřičice, Uhřičice 17, 75201	1/153
Gambová Veronika Mgr.	Dudíkova 1117, Kojetín, Kojetín I-Město, 75201	1/612
Vorlická Věra	Poštovní 734, Studénka, Butovice, 74213	1/306
Bošková Lenka	Nová Ves, Nová Ves 69, 37315	1/612
Remeteiová Hana Ing.	Tovačovského 2784/24, Kroměříž, Kroměříž, 76701	1/612
Malovaný Dimitrij	Poděbradova 84, Chrudim, Chrudim IV, 53701	1/612
Šuhajová Tamara	Frýdecká 757/170, Vratimov, Vratimov, 73932	1/306
Sedláčková Ida	Kroměřížská 114, Kojetín, Kojetín I-Město, 75201	1/153

Krejsa Bohumil	Kojetín, Kojetín II-Popůvky 63, 75201	1/306
Zatloukalová Hana	Polní 384, Kojetín, Kojetín I- Město, 75201	1/306
Šimková Iveta	Polní 384, Kojetín, Kojetín I- Město, 75201	1/306
Olšanský Jiří Ing. a Olšanská Marie	Měrovice nad Hanou, Měrovice nad Hanou 225, 75201; Měrovice nad Hanou, Měrovice nad Hanou 225, 75201	1/612
Svačina Oldřich	Vrchoslavice, Dlouhá Ves 10, 79827	1/153
Malovaný Lubomír Ing.	U Štítu 391, Pardubice, Nemošice, 53003	1/612
Minařík Jaroslav	Vyškovská 1433, Kojetín, Kojetín I-Město, 75201	1/459
Teimerová Libuše	Kroměřížská 179, Kojetín, Kojetín I-Město, 75201	3/612
Agro - družstvo MORAVA	Komenského náměstí 1052, Kojetín, Kojetín I-Město, 75201	7/612
Sehnálková Pavla	Štěrkoviště 1293, Otrokovice, Otrokovice, 76502	1/153
Žák David	Birchlistrasse 36, 8173 Neerach, Švýcarská konfederace	1/153
Šťastník Pavel	Olomoucká 354, Kojetín, Kojetín I-Město, 75201	1/153
Pospíšil Richard	Jižní 1969, Hranice, Hranice I- Město, 75301	1/204
Košacký Robert	Blížejev, Blížejev 188, 34545	1/306
Kubešová Michaela	Jaselská 1324, Hranice, Hranice I-Město, 75301	1/306
Macho Vítězslav Ing.	Nová 1218, Kojetín, Kojetín I- Město, 75201	2/306

Mikulenková Jitka Ing.	3. pluku 4578/15, Kroměříž, Kroměříž, 76701	3/306
Vavřínová Zdeňka	Podvalí 228, Kojetín, Kojetín I-Město, 75201	1/2448
Hedvíček Pavel	Podříčí 91, Frenštát pod Radhoštěm, Frenštát pod Radhoštěm, 74401	1/3060
Motal Zdeněk	Padlých hrdinů 150, Kojetín, Kojetín I-Město, 75201	1/612
Kubíková Pavla Ing.	Kotkova 293/4, Přerov, Přerov II-Předmostí, 75124	1/306
Kresslová Alena	Jižní XII 1218/4, Praha, Záběhlce, 14100	1/306
Piskovský Robert MVDr.	Svat. Čecha 546/24, Lipník nad Bečvou, Lipník nad Bečvou I-Město, 75131	5/612
Motal Radek	Padlých hrdinů 150, Kojetín, Kojetín I-Město, 75201	1/612
Dýčková Soňa	Kroměříž, Trávník 111, 76701	1/459
Krybus Ondřej Ing.	Vyškovská 395, Kojetín, Kojetín I-Město, 75201	1/918
Krybusová Zuzana	Vyškovská 395, Kojetín, Kojetín I-Město, 75201	1/918
Krybus Matyáš	Záříčí, Záříčí 246, 76811	1/918
Krybusová Lucie	Záříčí, Záříčí 246, 76811	1/918
Štábl Miloš	Hálkova 2925/13, Jihlava, Helenín, 58601	1/306
Havelová Ludmila	Družstevní 1301, Kojetín, Kojetín I-Město, 75201	1/153
Schiesser Jan Ing.	Za Fořtem 872/31, Praha, Slivenec, 15400	27/9792
Jemelíková Marie	Frýdlant nad Ostravicí, Nová Ves 167, 73911	1/306

					Česká republika-Státní pozemkový úřad	Husinecká 1024/11a, Praha, Žižkov, 13000	11/306			
					Sukupová Marie	Mlýnská 285, Kojetín, Kojetín I-Město, 75201	1/2448			
TZ164	1342/11	5429	2458	orná půda	Veselá Božena	Uničov, 78391	1/2	4150	35800	II.
					Nečesal Petr RNDr. Ph.D.	Uhlířská 274, Ptice, Ptice, 25218	1/2			
TZ165	1342/12	1440	41	orná půda	Šigutová Milada Ing.	Vyškovská 360, Kojetín, Kojetín I-Město, 75201	1/1	1211	35800	II.
TZ166	1342/13	634	2322	orná půda	Vykoukalová Kateřina	Žalkovice, Žalkovice 195, 76823	1/1	634	35800	II.
TZ167	1342/14	445	10001	orná půda	Město Kojetín	Masarykovo náměstí 20, Kojetín, Kojetín I-Město, 75201	1/1	445	35800	II.
TZ168	1342/15	591	1930	orná půda	Bíbr Bohumír Ing.	Okružní 934, Orlová, Lutyně, 73514	1/1	591	35800	II.
TZ74	1342/16	372	10001	orná půda	Město Kojetín	Masarykovo náměstí 20, Kojetín, Kojetín I-Město, 75201	1/1	228	35800	II.
					Česká republika-Úřad pro zastupování státu ve věcech majetkových	Rašínovo nábřeží 390/42, Praha, Nové Město, 12800	1/153			
					KOVODĚL, LIDOVÉ DRUŽSTVO KOVOZPRACUJÍCÍ V KOJETÍNĚ	adresa neznámá	1/153			
					"Nadační fond Josefy a Marie Mildnerových, faráře Františka Fučíka a Františky Bíbrové".	Komenského náměstí 48, Kojetín, Kojetín I-Město, 75201	1/153			
					Minařík Ferdinand	Olomoucká 299, Kojetín, 75201	1/153			
					Junášková Ludmila	Jana Peštuky 1322, Kojetín, 75201	1/153			
					Gardavský František	Kroměřížská 174, Kojetín, Kojetín I-Město, 75201	1/153			

Krybusová Hermína	Kroměřížská 107, Kojetín	1/306
Krybus Oldřich	Kroměřížská 107, Kojetín, 75201	1/306
Němeček Antonín	Palackého 384, Kojetín, 75201	1/306
Mořický Jan	Kroměřížská 127, Kojetín, 75201	1/153
Dedková Marie	Olomoucká -/357, Kojetín	1/153
Návratová Anna	Palackého 376, Kojetín, 75201	1/306
Indráková Anna	Závodní 275, Kojetín, 75201	1/153
Lambothová Cecilia	Klementisova 842/2, Šala, Slovensko	1/153
Křížková Marie	Veřovice 3, 74273	1/816
Piskovská Jaroslava	Olomoucká 352, Kojetín, Kojetín I-Město, 75201	11/3060
Glacner Antonín	náměstí Svobody 706, Kojetín, Kojetín I-Město, 75201	1/306
Hruška Josef	Popůvky 60	1/153
Voždová Marie	Závodí 273, Kojetín, Kojetín I- Město, 75201	1/612
Minařík František	Palackého 375, Kojetín, Kojetín I-Město, 75201	1/153
Soldán Ladislav	Mlýnská 266, Kojetín, Kojetín I-Město, 75201	2/306
Uher Viktor	Družstevní 1305, Kojetín, Kojetín I-Město, 75201	1/1836
Kotek Jaroslav	Olomoucká 950, Kojetín, Kojetín I-Město, 75201	1/306
Hladilová Jaroslava	Pod Harfou 994/21, Praha, Vysočany, 19000	1/1836
Vysloužilová Františka	Křenovská 307, Kojetín, Kojetín I-Město, 75201	1/2448
Uher František	Sladovní 289, Kojetín, Kojetín I-Město, 75201	7/612
Marková Ludmila	Tyršova 1226, Kojetín, Kojetín I-Město, 75201	1/153

Vaculíková Vojtěška	Lobodice, Lobodice 17, 75101	1/102
Drbal Karel	Závodí 1121, Kojetín, Kojetín I-Město, 75201	1/153
Uher František	Nová 1214, Kojetín, Kojetín I- Město, 75201	7/918
Volánek Jaroslav	Dlouhá 366, Břidličná, Břidličná, 79351	1/918
Gardavská Marie	Olomoucká 295, Kojetín, Kojetín I-Město, 75201	2/153
Valová Miroslava	Komenského 329, Břidličná, Břidličná, 79351	1/459
Minařík Miroslav	Sladovní 123, Kojetín, Kojetín I-Město, 75201	1/153
Jež Ladislav	Vyškovská 391, Kojetín, Kojetín I-Město, 75201	1/153
Kotková Anežka	Sladovní 1244, Kojetín, Kojetín I-Město, 75201	1/612
Kucharčíková Františka	Sladovní 461, Kojetín, Kojetín I-Město, 75201	1/153
Hedvíček Jindřich	Polní 125, Kojetín, Kojetín I- Město, 75201	1/153
Juřen František	Podvalí 230, Kojetín, Kojetín I-Město, 75201	1/153
Opluštilová Ludmila	Svatopluka Čecha 698, Kojetín, Kojetín I-Město, 75201	1/153
Soušek Josef	Sladovní 1291, Kojetín, Kojetín I-Město, 75201	1/153
Rumplová Ludmila	Palackého 370, Kojetín, Kojetín I-Město, 75201	1/306
Uher Jiří	Rožnovská 345, Frenštát pod Radhoštěm, Frenštát pod Radhoštěm, 74401	1/153
Lambot Miroslav	Blanská 189, Kojetín, Kojetín I-Město, 75201	1/306
Babiánek Ladislav	Sadová 330, Kojetín, Kojetín I- Město, 75201	1/153

Kotek Vratislav	Olomoucká 302, Kojetín, Kojetín I-Město, 75201	1/153
Matoušková Eva	Čsl. legií 1021, Kojetín, Kojetín I-Město, 75201	1/153
Kotouč Jiří	Kroměřížská 173, Kojetín, Kojetín I-Město, 75201	1/306
Zvěřinová Zdeňka Ing.	Tyršova 1040, Kojetín, Kojetín I-Město, 75201	1/306
Hrabčíková Jaroslava	Tyršova 576, Kojetín, Kojetín I-Město, 75201	1/306
Palička Stanislav	náměstí Svobody 867, Kojetín, Kojetín I-Město, 75201	13/2448
Gračková Helena	Podvalí 220, Kojetín, Kojetín I-Město, 75201	1/153
Šťastník Pavel	Sadová 350, Kojetín, Kojetín I- Město, 75201	2/459
Kyas Zdeněk	Kroměřížská 175, Kojetín, Kojetín I-Město, 75201	2/153
Skácel Jan	Kojetín, Kojetín II-Popůvky 30, 75201	1/306
Huňáček Zdeněk	Nová 1220, Kojetín, Kojetín I- Město, 75201	1/153
Tichý Vítězslav	Uhřičice, Uhřičice 62, 75201	3/306
Gardavský Ladislav	Olomoucká 295, Kojetín, Kojetín I-Město, 75201	1/153
Polášek Pavel	náměstí Republiky 1041, Kojetín, Kojetín I-Město, 75201	1/153
Otáhal Květoslav	Na Loukách 19/15, Vlkoš, Vlkoš, 75119	1/153
Macháček Josef	tř. Gen. Janouška 2555/27, Přerov, Přerov I-Město, 75002	1/153
Živný Antonín	Olomoucká 358, Kojetín	1/153
Šťastník Emanuel	Tržní náměstí 288, Kojetín, 75201	1/153

Mráček Antonín	Polská 1751/56, Praha, Vinohrady, 12000	1/612
Uher Zdenek	Palackého sady 383, Kojetín, 75201	1/153
Kočíčka František	Tyršova 90, Kojetín, 75201	1/153
Piskovská Marie	Palackého 370, Kojetín, Kojetín I-Město, 75201	1/306
Huňáčková Josefa	Kroměřížská 114, Kojetín, 75201	1/306
Mráčková Marie	Polská 1751/56, Praha, Vinohrady, 12000	1/1224
Malovaný František	Vyškovská -/415, Kojetín	1/153
Babiánková Anežka	Kojetín 349	1/153
Babiánková Františka	Kojetín 349	1/153
Bíbrová Marie	Kroměřížská -/104, Kojetín	1/153
Bílík Jan	Ztracená -/206, Kojetín	1/153
Dohnal Zdenek	Kojetín 386	1/612
Dohnalová Drahomíra	Kojetín 386	1/612
Dohnalová Františka	Kojetín 386	1/306
Drbal Karel	Kojetín 650	1/153
Gardavská Marie	Kojetín 174	1/153
Gardavský František	Kojetín 406	1/153
Glacner Vincenc	Kojetín 639	1/153
Hedvičková Bohumila	Kojetín 307	1/153
Hedvičková Růžena	Olomoucká 345, Kojetín	1/306
Hruška Bohumil	Tyršova 89, Kojetín	1/153
Hruška Josef		1/153
Hřeblo Jan		1/153
Huňáček Ludvík	Kojetín 555	1/153
Ivan Jan	Kojetín 207	1/306
Ivan Josef	Kojetín 163	1/153
Janků Pavlína	Chuchelná 10	1/306
Jež Leopold	Vyškovská -/393, Kojetín	1/153
Juřen Josef		1/153

TZ131	1342/17	871	4653	orná půda	Kalovská Josefa	Kojetín 727	1/153	871	35800	II.
					Krybusová Johana	Olomoucká -/355, Kojetín	1/306			
					Kotek Antonín	Kojetín 230	1/153			
					Kotek Jan	Kojetín 91	1/153			
					Kotková Anežka	Kojetín 172	1/153			
					Kotková Eugenie		1/306			
					Kousal Oldřich	Kojetín 200	1/153			
					Krybus František		1/153			
					Krybus Jindřich	Olomoucká -/355, Kojetín	1/306			
					Keller František	Palackého -/378, Kojetín	1/153			
					Lázeňský Antonín	Kojetín 177	1/153			
					Malovaný František	Kojetín 408	1/306			
					Minařík Josef	Ztracená -/209, Kojetín	1/153			
					Minaříková Aloisie	Vyškovská -/411, Kojetín	1/153			
					Chmelová Anežka	Vyškovská -/417, Kojetín	1/153			
					Mořická Ludmila		1/153			
					Mraček Jan ing.		1/1224			
					Mráčková Mariána		1/153			
					Návrat Antonín	Kojetín 213	1/153			
					Nuc Vladimír		1/306			
					Nucová Marie		1/306			
					Nucová Aloisie		1/153			
					Nucová Ludmila	Vyškovská -/389, Kojetín	1/306			
					Mraček Jan	Kojetín 166	1/306			
					Ořechovský František	Tyršova -/88, Kojetín	2/153			
					Ořechovská Marie	Kojetín 373	1/153			
					Ořechovská Marie	Vyškovská -/414, Kojetín	1/153			
					Peštuka František		1/306			
					Piskovský Josef	Kojetín 409	1/153			
					Piskovský Karel	Kojetín 125	1/153			
					Roubal Alois	Kojetín 152	1/153			
					Rumplík Karel	Kojetín 616	1/153			
					Sázel Rudolf	Kojetín 193	1/153			
					Šťastník Jan	Olomoucká -/356, Kojetín	1/153			
					Teličková Anna	Kojetín 125	1/306			
					Teličková Marie	Kojetín 125	1/306			
					Trefil František	Padlých Hrdinů 932, Kojetín	1/153			

Trefilová Marie	Olomoucká -/351, Kojetín	1/153
Pecharová Marie	Nová 389, Postřelmov, Postřelmov, 78969	1/272
Stískalová Milada	Jižní čtvrť I 2499/18, Přerov, Přerov I-Město, 75002	1/306
Kaštilová Dana	Sladovní 691, Kojetín, Kojetín I-Město, 75201	1/153
Jedlička Bruno	Tvorovská 540, Kojetín, Kojetín I-Město, 75201	1/153
Šigutová Milada Ing.	Vyškovská 360, Kojetín, Kojetín I-Město, 75201	5/306
Nuc Jiří	nábř. Dr. Edvarda Beneše 2425/7, Přerov, Přerov I- Město, 75002	1/153
Vrana Zdeněk	Polní 126, Kojetín, Kojetín I- Město, 75201	2/2448
Hanáková Božena PhDr.	Družstevní 1303, Kojetín, Kojetín I-Město, 75201	1/153
Hýžová Ludmila	Spáčilova 3034/5, Kroměříž, Kroměříž, 76701	2/459
Krybus Čeněk	Kroměřížská 165, Kojetín, Kojetín I-Město, 75201	1/153
Ivan Vincenc	Kyselovice, Kyselovice 163, 76811	2/153
Nováková Denisa	Zhoř u Mladé Vožice, Zhoř u Mladé Vožice 2, 39143	1/9792
Totová Jiřina	Paterson Road, New South Wales 2777, Springwood, Austrálie	7/3060
Steinerová Marcela	náměstí 14. října 1381/4, Praha, Smíchov, 15000	1/3060
Piskovská Lea	Nádražní 907, Kojetín, Kojetín I-Město, 75201	1/3060
Minaříková Marie	Palackého 374, Kojetín, Kojetín I-Město, 75201	1/153

Hedvíček Jiří JUDr.	Beskydská 1030/1, Bílovec, Bílovec, 74301	1/7344
Macháčková Helena	Pustějov, Pustějov 112, 74243	1/7344
Dušková Jarmila	1. máje 638, Fulnek, Fulnek, 74245	1/7344
Macho František	Emila Filly 822, Chropyně, Chropyně, 76811	2/306
Konečná Miroslava	Dr. Šavrdy 3009/4, Ostrava, Bělský Les, 70030	1/12240
Fialová Kateřina	Československé armády 118, Cvikov, Cvikov I, 47154	1/306
Přidal Zdeněk Ing.	30. dubna 404, Nezamyslice, Nezamyslice, 79826	1/612
Nožičková Jana	Soudní 1221, Valašské Meziříčí, Valašské Meziříčí, 75701	1/2448
Kozák Vladimír	Březinova 497/10, Praha, Karlín, 18600	1/306
Zavřel Břetislav	Uhřičice, Uhřičice 17, 75201	1/153
Gambová Veronika Mgr.	Dudíkova 1117, Kojetín, Kojetín I-Město, 75201	1/612
Vorlická Věra	Poštovní 734, Studénka, Butovice, 74213	1/306
Bošková Lenka	Nová Ves, Nová Ves 69, 37315	1/612
Remeteiová Hana Ing.	Tovačovského 2784/24, Kroměříž, Kroměříž, 76701	1/612
Malovaný Dimitrij	Poděbradova 84, Chrudim, Chrudim IV, 53701	1/612

Šuhajová Tamara	Frýdecká 757/170, Vratimov, Vratimov, 73932	1/306
Sedláčková Ida	Kroměřížská 114, Kojetín, Kojetín I-Město, 75201	1/153
Krejsa Bohumil	Kojetín, Kojetín II-Popůvky 63, 75201	1/306
Zatloukalová Hana	Polní 384, Kojetín, Kojetín I- Město, 75201	1/306
Šimková Iveta	Polní 384, Kojetín, Kojetín I- Město, 75201	1/306
Olšanský Jiří Ing. a Olšanská Marie	Měrovice nad Hanou, Měrovice nad Hanou 225, 75201; Měrovice nad Hanou, Měrovice nad Hanou 225, 75201	1/612
Svačina Oldřich	Vrchoslavice, Dlouhá Ves 10, 79827	1/153
Malovaný Lubomír Ing.	U Štítu 391, Pardubice, Nemošice, 53003	1/612
Minařík Jaroslav	Vyškovská 1433, Kojetín, Kojetín I-Město, 75201	1/459
Teimerová Libuše	Kroměřížská 179, Kojetín, Kojetín I-Město, 75201	3/612
Agro - družstvo MORAVA	Komenského náměstí 1052, Kojetín, Kojetín I-Město, 75201	7/612
Sehnálková Pavla	Štěrkoviště 1293, Otrokovice, Otrokovice, 76502	1/153
Žák David	Birchlistrasse 36, 8173 Neerach, Švýcarská konfederace	1/153
Šťastník Pavel	Olomoucká 354, Kojetín, Kojetín I-Město, 75201	1/153
Pospíšil Richard	Jižní 1969, Hranice, Hranice I- Město, 75301	1/204
Košacký Robert	Blížejev, Blížejev 188, 34545	1/306

Kubešová Michaela	Jaselská 1324, Hranice, Hranice I-Město, 75301	1/306
Macho Vítězslav Ing.	Nová 1218, Kojetín, Kojetín I- Město, 75201	2/306
Mikulenkova Jitka Ing.	3. pluku 4578/15, Kroměříž, Kroměříž, 76701	3/306
Vavřínová Zdeňka	Podvalí 228, Kojetín, Kojetín I-Město, 75201	1/2448
Hedvíček Pavel	Podříčí 91, Frenštát pod Radhoštěm, Frenštát pod Radhoštěm, 74401	1/3060
Motal Zdeněk	Padlých hrdinů 150, Kojetín, Kojetín I-Město, 75201	1/612
Kubíková Pavla Ing.	Kotkova 293/4, Přerov, Přerov II-Předmostí, 75124	1/306
Kresslová Alena	Jižní XII 1218/4, Praha, Záběhlice, 14100	1/306
Piskovský Robert MVDr.	Svat. Čecha 546/24, Lipník nad Bečvou, Lipník nad Bečvou I-Město, 75131	5/612
Motal Radek	Padlých hrdinů 150, Kojetín, Kojetín I-Město, 75201	1/612
Dýčková Soňa	Kroměříž, Trávník 111, 76701	1/459
Krybus Ondřej Ing.	Vyškovská 395, Kojetín, Kojetín I-Město, 75201	1/918
Krybusová Zuzana	Vyškovská 395, Kojetín, Kojetín I-Město, 75201	1/918
Krybus Matyáš	Záříčí, Záříčí 246, 76811	1/918
Krybusová Lucie	Záříčí, Záříčí 246, 76811	1/918
Štábl Miloš	Hálkova 2925/13, Jihlava, Helenín, 58601	1/306
Havelová Ludmila	Družstevní 1301, Kojetín, Kojetín I-Město, 75201	1/153

					Schiesser Jan Ing.	Za Fořtem 872/31, Praha, Slivenec, 15400	27/9792			
					Jemelíková Marie	Frýdlant nad Ostravicí, Nová Ves 167, 73911	1/306			
					Česká republika-Státní pozemkový úřad	Husinecká 1024/11a, Praha, Žižkov, 13000	11/306			
					Sukupová Marie	Mlýnská 285, Kojetín, Kojetín I-Město, 75201	1/2448			
TZ125	1342/18	15314	2725	orná půda	Barkociová Hedvika	Polní 1300, Kojetín, Kojetín I-Město, 75201	1/1	8292	36300 (2857 m ²), 35800 (5435 m ²)	IV.,II.
TZ123	1347/2	146	1819	orná půda	Stašek Karel Dr.	Olomouc, 77900	1/2	5	35800	II.
					Kleinová Terezie	Vídeň, Rakousko	1/2			
TZ122	1347/11	364	4849	orná půda	zPlavna s.r.o.	Pod hradbami 655/6, Praha, Střešovice, 16000	1/1	284	35800	II.
TZ121	1347/12	425	10001	orná půda	Město Kojetín	Masarykovo náměstí 20, Kojetín, Kojetín I-Město, 75201	1/1	538	35800	II.
TZ133	1818/382	2090	1688	orná půda	Stejskalová Aranka Mgr.	U třetí baterie 1954/7, Praha, Břevnov, 16200	1/1	26	35800	II.
TZ134	1818/383	2171	2348	orná půda	Minařík Jaroslav	Vyškovská 1433, Kojetín, Kojetín I-Město, 75201	1/4	97	35800	II.
					Motal Zdeněk	Padlých hrdinů 150, Kojetín, Kojetín I-Město, 75201	1/4			
					Jemelíková Marie	Frýdlant nad Ostravicí, Nová Ves 167, 73911	1/2			
TZ135	1818/384	2367	177	orná půda	Kotková Anna	Olomoucká 302, Kojetín, Kojetín I-Město, 75201	1/1	111	35800	II.
TZ136	1818/385	3617	1528	orná půda	Minařík Jaroslav	Vyškovská 1433, Kojetín, Kojetín I-Město, 75201	1/1	96	35800	II.
TZ137	1818/386	3606	4762	orná půda	Novotný Oldřich	Čsl. legií 894, Kojetín, Kojetín I-Město, 75201	1/1	107	35800	II.
TZ138	1818/387	1685	3322	orná půda	Vrana Zdeněk	Polní 126, Kojetín, Kojetín I-Město, 75201	1/1	41	35800	II.

TZ139	1818/388	1808	3322	orná půda	Vrana Zdeněk	Polní 126, Kojetín, Kojetín I-Město, 75201	1/1	57	35800	II.
TZ140	1818/389	3614	3322	orná půda	Vrana Zdeněk	Polní 126, Kojetín, Kojetín I-Město, 75201	1/1	108	35800	II.
TZ141	1818/390	2059	735	orná půda	Uher Jiří	Rožnovská 345, Frenštát pod Radhoštěm, Frenštát pod Radhoštěm, 74401	1/2	80	35800	II.
					Karlíková Ludmila	Přestavlky, Přestavlky 22, 75002	1/2			
TZ142	1818/391	1958	3733	orná půda	Kulišťáková Jaroslava	Hážovice 2082, Rožnov pod Radhoštěm, Rožnov pod Radhoštěm, 75661	1/1	88	35800	II.
TZ143	1818/392	1993	3790	orná půda	Hrabal Antonín	Uhřčice, Uhřčice 11, 75201	1/1	99	35800	II.
TZ144	1818/393	2224	361	orná půda	Kotek Jaroslav	Olomoucká 950, Kojetín, Kojetín I-Město, 75201	1/1	113	35800	II.
TZ145	1818/394	1954	2502	orná půda	Římskokatolická farnost Kojetín	Komenského náměstí 48, Kojetín, Kojetín I-Město, 75201	1/1	101	35800	II.
TZ146	1818/395	2093	1634	orná půda	Daněk Pavel	Křenovice, Křenovice 183, 75201	1/1	102	35800	II.
TZ147	1818/396	1539	1615	orná půda	Arcidiecézní charita Olomouc	Křížkovského 505/6, Olomouc, Olomouc, 77900	1/1	77	35800	II.
TZ148	1818/397	1491	203	orná půda	Minařík Jaroslav	Stan. Masara 1325, Kojetín, Kojetín I-Město, 75201	1/1	65	35800	II.
TZ149	1818/398	3119	203	orná půda	Minařík Jaroslav	Stan. Masara 1325, Kojetín, Kojetín I-Město, 75201	1/1	708	35800	II.
TZ150	1818/399	1791	521	orná půda	Uher Miloslav	Horní Lhota, Horní Lhota 80, 76323	1/1	904	35800	II.
TZ151	1818/400	1857	521	orná půda	Uher Miloslav	Horní Lhota, Horní Lhota 80, 76323	1/1	1257	35800	II.
TZ152	1818/401	2255	275	orná půda	Ivan Metoděj	Dudíkova 1266, Kojetín, Kojetín I-Město, 75201	1/1	2009	35800	II.
TZ153	1818/402	2097	176	orná půda	Poláčková Zuzana PhDr.	Bílovice nad Svitavou, Bílovice nad Svitavou 339, 66401	1/1	2070	35800	II.

TZ154	1818/403	1749	2334	orná půda	Sacká Anna	adresa neznámá	1/1	1749	35800	II.
TZ155	1818/404	1677	1300	orná půda	Kačírek Jiří Ing.	Stoličkova 1778/37, Kroměříž, Kroměříž, 76701	1/2	1677	35800	II.
					Kačírek Jaroslav	Tyršova 1228, Kojetín, Kojetín I-Město, 75201	1/2			
TZ156	1818/405	1846	203	orná půda	Minařík Jaroslav	Stan. Masara 1325, Kojetín, Kojetín I-Město, 75201	1/1	1846	35800	II.
TZ157	1818/406	978	2209	orná půda	Poláchová Jana	Sladovní 1313, Kojetín, Kojetín I-Město, 75201	1/1	978	35800	II.
TZ159	1818/407	1209	2209	orná půda	Poláchová Jana	Sladovní 1313, Kojetín, Kojetín I-Město, 75201	1/1	1209	35800	II.
TZ158	1818/408	975	2209	orná půda	Poláchová Jana	Sladovní 1313, Kojetín, Kojetín I-Město, 75201	1/1	975	35800	II.
TZ160	1818/409	55	2458	orná půda	Veselá Božena	Uničov, 78391	1/2	55	35800	II.
					Nečesal Petr RNDr. Ph.D.	Uhlířská 274, Ptice, Ptice, 25218	1/2			
					Metropolitní kapitula u svatého Václava v Olomouci	Biskupské nám. 841/2, Olomouc, Olomouc, 77900	1/55			
					Tichá Marie	Polní 99, Kojetín, Kojetín I- Město, 75201	1/110			
					Krčmař Miloš	Přerovská 260, Kojetín, Kojetín I-Město, 75201	1/55			
					Bartková Jiřina	Sadová 1276, Kojetín, Kojetín I-Město, 75201	1/440			
					Vaculíková Vojtěška	Lobodice, Lobodice 17, 75101	1/110			
					Kotouč Jiří	Kroměřížská 173, Kojetín, Kojetín I-Město, 75201	1/110			
					Kočička Pavel	6. května 278, Kojetín, Kojetín I-Město, 75201	1/55			
					Bilíková Marcela	Tyršova 1227, Kojetín, Kojetín I-Město, 75201	3/220			
					Belánová Bronislava	Olomoucká 301, Kojetín, Kojetín I-Město, 75201	1/220			
					Peprný Luděk	Ztracená 208, Kojetín, Kojetín I-Město, 75201	1/55			

Trefilová Armela	Podvalí 221, Kojetín, Kojetín I-Město, 75201	1/55
Kotoučková Blažena	nám. Míru 520/1, Kroměříž	1/55
Řezníčková Ludmila	Masarykovo nám. 14, Kojetín, Kojetín I-Město, 75201	1/55
Chybová Filoména	Kojetín 32	1/55
Šimek Otakar	Kojetín 34	1/110
Kousal Jan	Kojetín 200	1/55
Krybus Vojtěch	Podvalí 217, Kojetín	1/55
Hudec Bohumil	Kojetín 218	1/110
Trefilová Antonie	Podvalí 212, Kojetín	1/55
Trefil Jan	Podvalí 228, Kojetín	1/55
Minařík Eduard	Olomoucká 365, Kojetín	1/55
Horák František	Kojetín 347	1/55
Muchová Ludmila	Kojetín 2	1/110
Kotoučková Blažena	Kojetín 22	1/55
Hlobil Josef	Kojetín 27	1/110
Kotek František	Kojetín 40	1/55
Juřena František		1/110
Žák Antonín	Kojetín 60	1/55
Hedviček Antonín	Kojetín 92	1/110
Horáčková Matylda	Kojetín 121	1/55
Hruška Ferdinand	Kojetín 129	1/55
Zapletal Bohumír	Kojetín 160	1/55
Vožda František	Kojetín 169	1/110
Bátrla Inocenc	Kojetín 197	1/55
Sázel František	Kojetín 427	1/110
Drexlerová Antonie	Kojetín 367	1/110
Šťastník Josef	Kojetín 210	1/55
Chyba Josef	Kojetín 250	1/110
Vojtek František	Kojetín 224	1/55
Němeček Jan		1/55
Zucker Andělín		1/440
Zucker Josef		1/440
Výletová Zdenka		1/55
Šimková Terezie	Kojetín 34	1/110
Chybová Anna	Kojetín 250	1/110

TZ129	1818/414	718	238	orná půda	Hedvičková Františka	Kojetín 92	1/110	384	35800	II.	
					Juřenová Marie		1/110				
					Hlobilová Anna	Kojetín 27	1/110				
					Chytil Miloslav a Chytilová Blanka	Jiráskova 982, Kojetín, Kojetín I-Město, 75201; Jiráskova 982, Kojetín, Kojetín I-Město, 75201	1/55				
					Minařík Jaroslav a Minaříková Pavla Ing.	Stan. Masara 1325, Kojetín, Kojetín I-Město, 75201; Stan. Masara 1325, Kojetín, Kojetín I-Město, 75201	1/110				
					Hrudík Rudolf	Nová 1223, Kojetín, Kojetín I-Město, 75201	1/110				
					Hudcová Marie	Kojetín 218	1/110				
					Bílík Jan	Kojetín 206	1/110				
					Okresní průmyslový kombinát v Kojetíně	Kojetín	1/55				
					Mezuláníková Zdenka	Borkovany, Borkovany 97, 69175	1/110				
					Koplová Irena	Nad Lomy 4334/11, Kroměříž, Kroměříž, 76701	1/55				
					Koutská Jiřina	Slov. nár. povstání 3988/5, Kroměříž, Kroměříž, 76701	3/220				
					Zuckerová Hana	Bukureštská 6, Košice, Slovensko	1/440				
					Zítka Pavel Ing.	Dudíkova 956, Kojetín, Kojetín I-Město, 75201	1/55				
					Sedlářová Božena	Talichova 457/27, Brno, Kohoutovice, 62300	1/110				
					Olšanský Jiří Ing. a Olšanská Marie	Měrovice nad Hanou, Měrovice nad Hanou 225, 75201; Měrovice nad Hanou, Měrovice nad Hanou 225, 75201	2/55				

					Němeček Libor Dr. Mgr. PhD.	Královny Žofie 1692/17, Praha, Kunratice, 14800	1/220			
					Hořánková Michaela	Stavařská 676, Uherské Hradiště, Mařatice, 68605	1/110			
					Trnečková Alena	Husova 753, Kojetín, 75201	1/55			
					Jež Jaromír	Masarykovo náměstí 33, Kojetín, 75201	1/55			
					Drábek Jaroslav	K Libuši 7/10, Praha, Kunratice, 14800	1/110			
					Němeček Zbyněk	Kojetínská 1126/54, Kroměříž, Kroměříž, 76701	1/110			
					Nejezchleba Tomáš Ing.	Ladova 323/13, Olomouc, Hejčín, 77900	1/55			
					Vožda Zdenek	6. května 1047, Kojetín, Kojetín I-Město, 75201	2/220			
					Juřen David	Podvalí 215, Kojetín, Kojetín I-Město, 75201	1/110			
					Adensamová Anna RNDr.	Třešňová 4200/22, Kroměříž, Kroměříž, 76701	1/55			
					Ligurská Hana	Tyršova 1228, Kojetín, Kojetín I-Město, 75201	1/55			
					Česká republika-Státní pozemkový úřad	Husinecká 1024/11a, Praha, Žižkov, 13000	2/55			
					Česká republika-Úřad pro zastupování státu ve věcech majetkových	Rašínovo nábřeží 390/42, Praha, Nové Město, 12800	1/153			
					KOVODĚL, LIDOVÉ DRUŽSTVO KOVOZPRACUJÍCÍ V KOJETÍNĚ	adresa neznámá	1/153			

"Nadační fond Josefy a Marie Mildnerových, faráře Františka Fučíka a Františky Bíbrové".	Komenského náměstí 48, Kojetín, Kojetín I-Město, 75201	1/153
Minařík Ferdinand	Olomoucká 299, Kojetín, 75201	1/153
Junášková Ludmila	Jana Peštuky 1322, Kojetín, 75201	1/153
Gardavský František	Kroměřížská 174, Kojetín, Kojetín I-Město, 75201	1/153
Krybusová Hermína	Kroměřížská 107, Kojetín	1/306
Krybus Oldřich	Kroměřížská 107, Kojetín, 75201	1/306
Němeček Antonín	Palackého 384, Kojetín, 75201	1/306
Mořický Jan	Kroměřížská 127, Kojetín, 75201	1/153
Dedková Marie	Olomoucká -/357, Kojetín	1/153
Návratová Anna	Palackého 376, Kojetín, 75201	1/306
Indráková Anna	Závodní 275, Kojetín, 75201	1/153
Lambothová Cecilia	Klementisova 842/2, Šála, Slovensko	1/153
Křížková Marie	Veřovice 3, 74273	1/816
Piskovská Jaroslava	Olomoucká 352, Kojetín, Kojetín I-Město, 75201	11/3060
Glacner Antonín	náměstí Svobody 706, Kojetín, Kojetín I-Město, 75201	1/306
Hruška Josef	Popůvky 60	1/153
Voždová Marie	Závodí 273, Kojetín, Kojetín I-Město, 75201	1/612
Minařík František	Palackého 375, Kojetín, Kojetín I-Město, 75201	1/153
Soldán Ladislav	Mlýnská 266, Kojetín, Kojetín I-Město, 75201	2/306

Uher Viktor	Družstevní 1305, Kojetín, Kojetín I-Město, 75201	1/1836
Kotek Jaroslav	Olomoucká 950, Kojetín, Kojetín I-Město, 75201	1/306
Hladilová Jaroslava	Pod Harfou 994/21, Praha, Vysočany, 19000	1/1836
Vysloužilová Františka	Křenovská 307, Kojetín, Kojetín I-Město, 75201	1/2448
Uher František	Sladovní 289, Kojetín, Kojetín I-Město, 75201	7/612
Marková Ludmila	Tyršova 1226, Kojetín, Kojetín I-Město, 75201	1/153
Vaculíková Vojtěška	Lobodice, Lobodice 17, 75101	1/102
Drbal Karel	Závodí 1121, Kojetín, Kojetín I-Město, 75201	1/153
Uher František	Nová 1214, Kojetín, Kojetín I- Město, 75201	7/918
Volánek Jaroslav	Dlouhá 366, Břidličná, Břidličná, 79351	1/918
Gardavská Marie	Olomoucká 295, Kojetín, Kojetín I-Město, 75201	2/153
Valová Miroslava	Komenského 329, Břidličná, Břidličná, 79351	1/459
Minařík Miroslav	Sladovní 123, Kojetín, Kojetín I-Město, 75201	1/153
Jež Ladislav	Vyškovská 391, Kojetín, Kojetín I-Město, 75201	1/153
Kotková Anežka	Sladovní 1244, Kojetín, Kojetín I-Město, 75201	1/612
Kucharčíková Františka	Sladovní 461, Kojetín, Kojetín I-Město, 75201	1/153
Hedvíček Jindřich	Polní 125, Kojetín, Kojetín I- Město, 75201	1/153
Juřen František	Podvalí 230, Kojetín, Kojetín I-Město, 75201	1/153

Opluštilová Ludmila	Svatopluka Čecha 698, Kojetín, Kojetín I-Město, 75201	1/153
Soušek Josef	Sladovní 1291, Kojetín, Kojetín I-Město, 75201	1/153
Rumplová Ludmila	Palackého 370, Kojetín, Kojetín I-Město, 75201	1/306
Uher Jiří	Rožnovská 345, Frenštát pod Radhoštěm, Frenštát pod Radhoštěm, 74401	1/153
Lambot Miroslav	Blanská 189, Kojetín, Kojetín I-Město, 75201	1/306
Babiánek Ladislav	Sadová 330, Kojetín, Kojetín I- Město, 75201	1/153
Kotek Vratislav	Olomoucká 302, Kojetín, Kojetín I-Město, 75201	1/153
Matoušková Eva	Čsl. legií 1021, Kojetín, Kojetín I-Město, 75201	1/153
Kotouč Jiří	Kroměřížská 173, Kojetín, Kojetín I-Město, 75201	1/306
Zvěřinová Zdeňka Ing.	Tyršova 1040, Kojetín, Kojetín I-Město, 75201	1/306
Hrabčíková Jaroslava	Tyršova 576, Kojetín, Kojetín I-Město, 75201	1/306
Palička Stanislav	náměstí Svobody 867, Kojetín, Kojetín I-Město, 75201	13/2448
Gračková Helena	Podvalí 220, Kojetín, Kojetín I-Město, 75201	1/153
Šťastník Pavel	Sadová 350, Kojetín, Kojetín I- Město, 75201	2/459
Kyas Zdeněk	Kroměřížská 175, Kojetín, Kojetín I-Město, 75201	2/153
Skácel Jan	Kojetín, Kojetín II-Popůvky 30, 75201	1/306
Huňáček Zdeněk	Nová 1220, Kojetín, Kojetín I- Město, 75201	1/153
Tichý Vítězslav	Uhřičice, Uhřičice 62, 75201	3/306

Gardavský Ladislav	Olomoucká 295, Kojetín, Kojetín I-Město, 75201	1/153
Polášek Pavel	náměstí Republiky 1041, Kojetín, Kojetín I-Město, 75201	1/153
Otáhal Květoslav	Na Loukách 19/15, Vlkoš, Vlkoš, 75119	1/153
Macháček Josef	tř. Gen. Janouška 2555/27, Přerov, Přerov I-Město, 75002	1/153
Živný Antonín	Olomoucká 358, Kojetín	1/153
Šťastník Emanuel	Tržní náměstí 288, Kojetín, 75201	1/153
Mráček Antonín	Polská 1751/56, Praha, Vinohrady, 12000	1/612
Uher Zdenek	Palackého sady 383, Kojetín, 75201	1/153
Kočíčka František	Tyršova 90, Kojetín, 75201	1/153
Piskovská Marie	Palackého 370, Kojetín, Kojetín I-Město, 75201	1/306
Huňáčková Josefa	Kroměřížská 114, Kojetín, 75201	1/306
Mráčková Marie	Polská 1751/56, Praha, Vinohrady, 12000	1/1224
Malovaný František	Vyškovská -/415, Kojetín	1/153
Babiánková Anežka	Kojetín 349	1/153
Babiánková Františka	Kojetín 349	1/153
Bíbrová Marie	Kroměřížská -/104, Kojetín	1/153
Bílík Jan	Ztracená -/206, Kojetín	1/153
Dohnal Zdenek	Kojetín 386	1/612
Dohnalová Drahomíra	Kojetín 386	1/612
Dohnalová Františka	Kojetín 386	1/306
Drbal Karel	Kojetín 650	1/153
Gardavská Marie	Kojetín 174	1/153
Gardavský František	Kojetín 406	1/153

TZ128	1818/415	2476	4653	orná půda	Glacner Vincenc	Kojetín 639	1/153	2476	35800	II.
					Hedvičková Bohumila	Kojetín 307	1/153			
					Hedvičková Růžena	Olomoucká 345, Kojetín	1/306			
					Hruška Bohumil	Tyršova 89, Kojetín	1/153			
					Hruška Josef		1/153			
					Hřeblo Jan		1/153			
					Huňáček Ludvík	Kojetín 555	1/153			
					Ivan Jan	Kojetín 207	1/306			
					Ivan Josef	Kojetín 163	1/153			
					Janků Pavlína	Chuchelná 10	1/306			
					Jež Leopold	Vyškovská -/393, Kojetín	1/153			
					Juřen Josef		1/153			
					Kalovská Josefa	Kojetín 727	1/153			
					Krybusová Johana	Olomoucká -/355, Kojetín	1/306			
					Kotek Antonín	Kojetín 230	1/153			
					Kotek Jan	Kojetín 91	1/153			
					Kotková Anežka	Kojetín 172	1/153			
					Kotková Eugenie		1/306			
					Kousal Oldřich	Kojetín 200	1/153			
					Krybus František		1/153			
					Krybus Jindřich	Olomoucká -/355, Kojetín	1/306			
					Keller František	Palackého -/378, Kojetín	1/153			
					Lázeňský Antonín	Kojetín 177	1/153			
					Malovaný František	Kojetín 408	1/306			
					Minařík Josef	Ztracená -/209, Kojetín	1/153			
					Minaříková Aloisie	Vyškovská -/411, Kojetín	1/153			
					Chmelová Anežka	Vyškovská -/417, Kojetín	1/153			
					Mořická Ludmila		1/153			
					Mraček Jan ing.		1/1224			
					Mráčková Mariána		1/153			
					Návrat Antonín	Kojetín 213	1/153			
					Nuc Vladimír		1/306			
					Nucová Marie		1/306			
					Nucová Aloisie		1/153			
					Nucová Ludmila	Vyškovská -/389, Kojetín	1/306			
					Mraček Jan	Kojetín 166	1/306			
					Ořechovský František	Tyršova -/88, Kojetín	2/153			

Ořechovská Marie	Kojetín 373	1/153
Ořechovská Marie	Vyškovská -/414, Kojetín	1/153
Peštuka František		1/306
Piskovský Josef	Kojetín 409	1/153
Piskovský Karel	Kojetín 125	1/153
Roubal Alois	Kojetín 152	1/153
Rumplík Karel	Kojetín 616	1/153
Sázel Rudolf	Kojetín 193	1/153
Šťastník Jan	Olomoucká -/356, Kojetín	1/153
Teličková Anna	Kojetín 125	1/306
Teličková Marie	Kojetín 125	1/306
Trefil František	Padlých Hrdinů 932, Kojetín	1/153
Trefilová Marie	Olomoucká -/351, Kojetín	1/153
Pecharová Marie	Nová 389, Postřelmov, Postřelmov, 78969	1/272
Stískalová Milada	Jižní čtvrť I 2499/18, Přerov, Přerov I-Město, 75002	1/306
Kaštilová Dana	Sladovní 691, Kojetín, Kojetín I-Město, 75201	1/153
Jedlička Bruno	Tvorovská 540, Kojetín, Kojetín I-Město, 75201	1/153
Šigutová Milada Ing.	Vyškovská 360, Kojetín, Kojetín I-Město, 75201	5/306
Nuc Jiří	nábř. Dr. Edvarda Beneše 2425/7, Přerov, Přerov I- Město, 75002	1/153
Vrana Zdeněk	Polní 126, Kojetín, Kojetín I- Město, 75201	2/2448
Hanáková Božena PhDr.	Družstevní 1303, Kojetín, Kojetín I-Město, 75201	1/153
Hýžová Ludmila	Spáčilova 3034/5, Kroměříž, Kroměříž, 76701	2/459
Krybus Čeněk	Kroměřížská 165, Kojetín, Kojetín I-Město, 75201	1/153
Ivan Vincenc	Kyselovice, Kyselovice 163, 76811	2/153

Nováková Denisa	Zhoř u Mladé Vožice, Zhoř u Mladé Vožice 2, 39143	1/9792
Totová Jiřina	Paterson Road, New South Wales 2777, Springwood, Austrálie	7/3060
Steinerová Marcela	náměstí 14. října 1381/4, Praha, Smíchov, 15000	1/3060
Piskovská Lea	Nádražní 907, Kojetín, Kojetín I-Město, 75201	1/3060
Minaříková Marie	Palackého 374, Kojetín, Kojetín I-Město, 75201	1/153
Hedvíček Jiří JUDr.	Beskydská 1030/1, Bílovec, Bílovec, 74301	1/7344
Macháčková Helena	Pustějov, Pustějov 112, 74243	1/7344
Dušková Jarmila	1. máje 638, Fulnek, Fulnek, 74245	1/7344
Macho František	Emila Filly 822, Chropyně, Chropyně, 76811	2/306
Konečná Miroslava	Dr. Šavrdy 3009/4, Ostrava, Bělský Les, 70030	1/12240
Fialová Kateřina	Československé armády 118, Cvikov, Cvikov I, 47154	1/306
Přidal Zdeněk Ing.	30. dubna 404, Nezamyslice, Nezamyslice, 79826	1/612
Nožičková Jana	Soudní 1221, Valašské Meziříčí, Valašské Meziříčí, 75701	1/2448
Kozák Vladimír	Březinova 497/10, Praha, Karlín, 18600	1/306
Zavřel Břetislav	Uhřičice, Uhřičice 17, 75201	1/153
Gambová Veronika Mgr.	Dudíkova 1117, Kojetín, Kojetín I-Město, 75201	1/612

Vorlická Věra	Poštovní 734, Studénka, Butovice, 74213	1/306
Bošková Lenka	Nová Ves, Nová Ves 69, 37315	1/612
Remeteiová Hana Ing.	Tovačovského 2784/24, Kroměříž, Kroměříž, 76701	1/612
Malovaný Dimitrij	Poděbradova 84, Chrudim, Chrudim IV, 53701	1/612
Šuhajová Tamara	Frýdecká 757/170, Vratimov, Vratimov, 73932	1/306
Sedláčková Ida	Kroměřížská 114, Kojetín, Kojetín I-Město, 75201	1/153
Krejsa Bohumil	Kojetín, Kojetín II-Popůvky 63, 75201	1/306
Zatloukalová Hana	Polní 384, Kojetín, Kojetín I- Město, 75201	1/306
Šimková Iveta	Polní 384, Kojetín, Kojetín I- Město, 75201	1/306
Olšanský Jiří Ing. a Olšanská Marie	Měrovice nad Hanou, Měrovice nad Hanou 225, 75201; Měrovice nad Hanou, Měrovice nad Hanou 225, 75201	1/612
Svačina Oldřich	Vrchoslavice, Dlouhá Ves 10, 79827	1/153
Malovaný Lubomír Ing.	U Štítu 391, Pardubice, Nemošice, 53003	1/612
Minařík Jaroslav	Vyškovská 1433, Kojetín, Kojetín I-Město, 75201	1/459
Teimerová Libuše	Kroměřížská 179, Kojetín, Kojetín I-Město, 75201	3/612
Agro - družstvo MORAVA	Komenského náměstí 1052, Kojetín, Kojetín I-Město, 75201	7/612

Sehnálková Pavla	Štěrkoviště 1293, Otrokovice, Otrokovice, 76502	1/153
Žák David	Birchlistrasse 36, 8173 Neerach, Švýcarská konfederace	1/153
Šťastník Pavel	Olomoucká 354, Kojetín, Kojetín I-Město, 75201	1/153
Pospíšil Richard	Jižní 1969, Hranice, Hranice I- Město, 75301	1/204
Košacký Robert	Blížejev, Blížejev 188, 34545	1/306
Kubešová Michaela	Jaselská 1324, Hranice, Hranice I-Město, 75301	1/306
Macho Vítězslav Ing.	Nová 1218, Kojetín, Kojetín I- Město, 75201	2/306
Mikulenková Jitka Ing.	3. pluku 4578/15, Kroměříž, Kroměříž, 76701	3/306
Vavřínová Zdeňka	Podvalí 228, Kojetín, Kojetín I-Město, 75201	1/2448
Hedvíček Pavel	Podříčí 91, Frenštát pod Radhoštěm, Frenštát pod Radhoštěm, 74401	1/3060
Motal Zdeněk	Padlých hrdinů 150, Kojetín, Kojetín I-Město, 75201	1/612
Kubíková Pavla Ing.	Kotkova 293/4, Přerov, Přerov II-Předmostí, 75124	1/306
Kresslová Alena	Jižní XII 1218/4, Praha, Záběhlce, 14100	1/306
Piskovský Robert MVDr.	Svat. Čecha 546/24, Lipník nad Bečvou, Lipník nad Bečvou I-Město, 75131	5/612
Motal Radek	Padlých hrdinů 150, Kojetín, Kojetín I-Město, 75201	1/612

					Dýčková Soňa	Kroměříž, Trávník 111, 76701	1/459			
					Krybus Ondřej Ing.	Vyškovská 395, Kojetín, Kojetín I-Město, 75201	1/918			
					Krybusová Zuzana	Vyškovská 395, Kojetín, Kojetín I-Město, 75201	1/918			
					Krybus Matyáš	Záříčí, Záříčí 246, 76811	1/918			
					Krybusová Lucie	Záříčí, Záříčí 246, 76811	1/918			
					Štábl Miloš	Hálkova 2925/13, Jihlava, Helenín, 58601	1/306			
					Havelová Ludmila	Družstevní 1301, Kojetín, Kojetín I-Město, 75201	1/153			
					Schiesser Jan Ing.	Za Fořtem 872/31, Praha, Slivenec, 15400	27/9792			
					Jemelíková Marie	Frýdlant nad Ostravicí, Nová Ves 167, 73911	1/306			
					Česká republika-Státní pozemkový úřad	Husinecká 1024/11a, Praha, Žižkov, 13000	11/306			
					Sukupová Marie	Mlýnská 285, Kojetín, Kojetín I-Město, 75201	1/2448			
TZ161	1818/416	43	2458	orná půda	Veselá Božena	Uničov, 78391	1/2	43	35800	II.
					Nečesal Petr RNDr. Ph.D.	Uhlířská 274, Ptice, Ptice, 25218	1/2			
					Česká republika-Úřad pro zastupování státu ve věcech majetkových	Rašínovo nábreží 390/42, Praha, Nové Město, 12800	1/153			
					KOVODĚL, LIDOVÉ DRUŽSTVO KOVOZPRACUJÍCÍ V KOJETÍNĚ	adresa neznámá	1/153			
					"Nadační fond Josefy a Marie Mildnerových, faráře Františka Fučíka a Františky Bíbrové".	Komenského náměstí 48, Kojetín, Kojetín I-Město, 75201	1/153			
					Minařík Ferdinand	Olomoucká 299, Kojetín, 75201	1/153			

Junášková Ludmila	Jana Peštuky 1322, Kojetín, 75201	1/153
Gardavský František	Kroměřížská 174, Kojetín, Kojetín I-Město, 75201	1/153
Krybusová Hermína	Kroměřížská 107, Kojetín	1/306
Krybus Oldřich	Kroměřížská 107, Kojetín, 75201	1/306
Němeček Antonín	Palackého 384, Kojetín, 75201	1/306
Mořický Jan	Kroměřížská 127, Kojetín, 75201	1/153
Dedková Marie	Olomoucká -/357, Kojetín	1/153
Návratová Anna	Palackého 376, Kojetín, 75201	1/306
Indráková Anna	Závodní 275, Kojetín, 75201	1/153
Lambothová Cecilia	Klementisova 842/2, Šala, Slovensko	1/153
Křížková Marie	Veřovice 3, 74273	1/816
Piskovská Jaroslava	Olomoucká 352, Kojetín, Kojetín I-Město, 75201	11/3060
Glacner Antonín	náměstí Svobody 706, Kojetín, Kojetín I-Město, 75201	1/306
Hruška Josef	Popůvky 60	1/153
Voždová Marie	Závodí 273, Kojetín, Kojetín I- Město, 75201	1/612
Minařík František	Palackého 375, Kojetín, Kojetín I-Město, 75201	1/153
Soldán Ladislav	Mlýnská 266, Kojetín, Kojetín I-Město, 75201	2/306
Uher Viktor	Družstevní 1305, Kojetín, Kojetín I-Město, 75201	1/1836
Kotek Jaroslav	Olomoucká 950, Kojetín, Kojetín I-Město, 75201	1/306
Hladilová Jaroslava	Pod Harfou 994/21, Praha, Vysočany, 19000	1/1836
Vysloužilová Františka	Křenovská 307, Kojetín, Kojetín I-Město, 75201	1/2448

Uher František	Sladovní 289, Kojetín, Kojetín I-Město, 75201	7/612
Marková Ludmila	Tyršova 1226, Kojetín, Kojetín I-Město, 75201	1/153
Vaculíková Vojtěška	Lobodice, Lobodice 17, 75101	1/102
Drbal Karel	Závodí 1121, Kojetín, Kojetín I-Město, 75201	1/153
Uher František	Nová 1214, Kojetín, Kojetín I- Město, 75201	7/918
Volánek Jaroslav	Dlouhá 366, Břidličná, Břidličná, 79351	1/918
Gardavská Marie	Olomoucká 295, Kojetín, Kojetín I-Město, 75201	2/153
Valová Miroslava	Komenského 329, Břidličná, Břidličná, 79351	1/459
Minařík Miroslav	Sladovní 123, Kojetín, Kojetín I-Město, 75201	1/153
Jež Ladislav	Vyškovská 391, Kojetín, Kojetín I-Město, 75201	1/153
Kotková Anežka	Sladovní 1244, Kojetín, Kojetín I-Město, 75201	1/612
Kucharčíková Františka	Sladovní 461, Kojetín, Kojetín I-Město, 75201	1/153
Hedvíček Jindřich	Polní 125, Kojetín, Kojetín I- Město, 75201	1/153
Juřen František	Podvalí 230, Kojetín, Kojetín I-Město, 75201	1/153
Opluštilová Ludmila	Svatopluka Čecha 698, Kojetín, Kojetín I-Město, 75201	1/153
Soušek Josef	Sladovní 1291, Kojetín, Kojetín I-Město, 75201	1/153
Rumplová Ludmila	Palackého 370, Kojetín, Kojetín I-Město, 75201	1/306
Uher Jiří	Rožnovská 345, Frenštát pod Radhoštěm, Frenštát pod Radhoštěm, 74401	1/153

Lambot Miroslav	Blanská 189, Kojetín, Kojetín I-Město, 75201	1/306
Babiánek Ladislav	Sadová 330, Kojetín, Kojetín I-Město, 75201	1/153
Kotek Vratislav	Olomoucká 302, Kojetín, Kojetín I-Město, 75201	1/153
Matoušková Eva	Čsl. legií 1021, Kojetín, Kojetín I-Město, 75201	1/153
Kotouč Jiří	Kroměřížská 173, Kojetín, Kojetín I-Město, 75201	1/306
Zvěřinová Zdeňka Ing.	Tyršova 1040, Kojetín, Kojetín I-Město, 75201	1/306
Hrabčíková Jaroslava	Tyršova 576, Kojetín, Kojetín I-Město, 75201	1/306
Palička Stanislav	náměstí Svobody 867, Kojetín, Kojetín I-Město, 75201	13/2448
Gračková Helena	Podvalí 220, Kojetín, Kojetín I-Město, 75201	1/153
Šťastník Pavel	Sadová 350, Kojetín, Kojetín I-Město, 75201	2/459
Kyas Zdeněk	Kroměřížská 175, Kojetín, Kojetín I-Město, 75201	2/153
Skácel Jan	Kojetín, Kojetín II-Popůvky 30, 75201	1/306
Huňáček Zdeněk	Nová 1220, Kojetín, Kojetín I-Město, 75201	1/153
Tichý Vítězslav	Uhřičice, Uhřičice 62, 75201	3/306
Gardavský Ladislav	Olomoucká 295, Kojetín, Kojetín I-Město, 75201	1/153
Polášek Pavel	náměstí Republiky 1041, Kojetín, Kojetín I-Město, 75201	1/153
Otáhal Květoslav	Na Loukách 19/15, Vlkoš, Vlkoš, 75119	1/153
Macháček Josef	tř. Gen. Janouška 2555/27, Přerov, Přerov I-Město, 75002	1/153

Živný Antonín	Olomoucká 358, Kojetín	1/153
Šťastník Emanuel	Tržní náměstí 288, Kojetín, 75201	1/153
Mráček Antonín	Polská 1751/56, Praha, Vinohrady, 12000	1/612
Uher Zdenek	Palackého sady 383, Kojetín, 75201	1/153
Kočíčka František	Tyršova 90, Kojetín, 75201	1/153
Piskovská Marie	Palackého 370, Kojetín, Kojetín I-Město, 75201	1/306
Huňáčková Josefa	Kroměřížská 114, Kojetín, 75201	1/306
Mráčková Marie	Polská 1751/56, Praha, Vinohrady, 12000	1/1224
Malovaný František	Vyškovská -/415, Kojetín	1/153
Babiánková Anežka	Kojetín 349	1/153
Babiánková Františka	Kojetín 349	1/153
Bíbrová Marie	Kroměřížská -/104, Kojetín	1/153
Bílík Jan	Ztracená -/206, Kojetín	1/153
Dohnal Zdenek	Kojetín 386	1/612
Dohnalová Drahomíra	Kojetín 386	1/612
Dohnalová Františka	Kojetín 386	1/306
Drbal Karel	Kojetín 650	1/153
Gardavská Marie	Kojetín 174	1/153
Gardavský František	Kojetín 406	1/153
Glacner Vincenc	Kojetín 639	1/153
Hedvičková Bohumila	Kojetín 307	1/153
Hedvičková Růžena	Olomoucká 345, Kojetín	1/306
Hruška Bohumil	Tyršova 89, Kojetín	1/153
Hruška Josef		1/153
Hřeblo Jan		1/153
Huňáček Ludvík	Kojetín 555	1/153
Ivan Jan	Kojetín 207	1/306
Ivan Josef	Kojetín 163	1/153

TZ132	1818/417	15	4653	orná půda	Janků Pavlína	Chuchelná 10	1/306	15	35800	II.
					Jež Leopold	Vyškovská -/393, Kojetín	1/153			
					Juřen Josef		1/153			
					Kalovská Josefa	Kojetín 727	1/153			
					Krybusová Johana	Olomoucká -/355, Kojetín	1/306			
					Kotek Antonín	Kojetín 230	1/153			
					Kotek Jan	Kojetín 91	1/153			
					Kotková Anežka	Kojetín 172	1/153			
					Kotková Eugenie		1/306			
					Kousal Oldřich	Kojetín 200	1/153			
					Krybus František		1/153			
					Krybus Jindřich	Olomoucká -/355, Kojetín	1/306			
					Keller František	Palackého -/378, Kojetín	1/153			
					Lázeňský Antonín	Kojetín 177	1/153			
					Malovaný František	Kojetín 408	1/306			
					Minařík Josef	Ztracená -/209, Kojetín	1/153			
					Minaříková Aloisie	Vyškovská -/411, Kojetín	1/153			
					Chmelová Anežka	Vyškovská -/417, Kojetín	1/153			
					Mořická Ludmila		1/153			
					Mraček Jan ing.		1/1224			
					Mráčková Mariána		1/153			
					Návrat Antonín	Kojetín 213	1/153			
					Nuc Vladimír		1/306			
					Nucová Marie		1/306			
					Nucová Aloisie		1/153			
					Nucová Ludmila	Vyškovská -/389, Kojetín	1/306			
					Mraček Jan	Kojetín 166	1/306			
					Ořechovský František	Tyršova -/88, Kojetín	2/153			
					Ořechovská Marie	Kojetín 373	1/153			
					Ořechovská Marie	Vyškovská -/414, Kojetín	1/153			
					Peštuka František		1/306			
					Piskovský Josef	Kojetín 409	1/153			
					Piskovský Karel	Kojetín 125	1/153			
					Roubal Alois	Kojetín 152	1/153			
					Rumplík Karel	Kojetín 616	1/153			
					Sázel Rudolf	Kojetín 193	1/153			
					Šťastník Jan	Olomoucká -/356, Kojetín	1/153			
					Teličková Anna	Kojetín 125	1/306			

Teličková Marie	Kojetín 125	1/306
Trefil František	Padlých Hrdinů 932, Kojetín	1/153
Trefilová Marie	Olomoucká -/351, Kojetín	1/153
Pecharová Marie	Nová 389, Postřelmov, Postřelmov, 78969	1/272
Stískalová Milada	Jižní čtvrť I 2499/18, Přerov, Přerov I-Město, 75002	1/306
Kaštilová Dana	Sladovní 691, Kojetín, Kojetín I-Město, 75201	1/153
Jedlička Bruno	Tvorovská 540, Kojetín, Kojetín I-Město, 75201	1/153
Šigutová Milada Ing.	Vyškovská 360, Kojetín, Kojetín I-Město, 75201	5/306
Nuc Jiří	nábř. Dr. Edvarda Beneše 2425/7, Přerov, Přerov I- Město, 75002	1/153
Vrana Zdeněk	Polní 126, Kojetín, Kojetín I- Město, 75201	2/2448
Hanáková Božena PhDr.	Družstevní 1303, Kojetín, Kojetín I-Město, 75201	1/153
Hýžová Ludmila	Spáčilova 3034/5, Kroměříž, Kroměříž, 76701	2/459
Krybus Čeněk	Kroměřížská 165, Kojetín, Kojetín I-Město, 75201	1/153
Ivan Vincenc	Kyselovice, Kyselovice 163, 76811	2/153
Nováková Denisa	Zhoř u Mladé Vožice, Zhoř u Mladé Vožice 2, 39143	1/9792
Totová Jiřina	Paterson Road, New South Wales 2777, Springwood, Austrálie	7/3060
Steinerová Marcela	náměstí 14. října 1381/4, Praha, Smíchov, 15000	1/3060
Piskovská Lea	Nádražní 907, Kojetín, Kojetín I-Město, 75201	1/3060

Minaříková Marie	Palackého 374, Kojetín, Kojetín I-Město, 75201	1/153
Hedvíček Jiří JUDr.	Beskydská 1030/1, Bílovec, Bílovec, 74301	1/7344
Macháčková Helena	Pustějov, Pustějov 112, 74243	1/7344
Dušková Jarmila	1. máje 638, Fulnek, Fulnek, 74245	1/7344
Macho František	Emila Filly 822, Chropyně, Chropyně, 76811	2/306
Konečná Miroslava	Dr. Šavrdy 3009/4, Ostrava, Bělský Les, 70030	1/12240
Fialová Kateřina	Československé armády 118, Cvikov, Cvikov I, 47154	1/306
Přidal Zdeněk Ing.	30. dubna 404, Nezamyslice, Nezamyslice, 79826	1/612
Nožičková Jana	Soudní 1221, Valašské Meziříčí, Valašské Meziříčí, 75701	1/2448
Kozák Vladimír	Březinova 497/10, Praha, Karlín, 18600	1/306
Zavřel Břetislav	Uhřičice, Uhřičice 17, 75201	1/153
Gambová Veronika Mgr.	Dudíkova 1117, Kojetín, Kojetín I-Město, 75201	1/612
Vorlická Věra	Poštovní 734, Studénka, Butovice, 74213	1/306
Bošková Lenka	Nová Ves, Nová Ves 69, 37315	1/612
Remeteiová Hana Ing.	Tovačovského 2784/24, Kroměříž, Kroměříž, 76701	1/612
Malovaný Dimitrij	Poděbradova 84, Chrudim, Chrudim IV, 53701	1/612

Šuhajová Tamara	Frýdecká 757/170, Vratimov, Vratimov, 73932	1/306
Sedláčková Ida	Kroměřížská 114, Kojetín, Kojetín I-Město, 75201	1/153
Krejsa Bohumil	Kojetín, Kojetín II-Popůvky 63, 75201	1/306
Zatloukalová Hana	Polní 384, Kojetín, Kojetín I- Město, 75201	1/306
Šimková Iveta	Polní 384, Kojetín, Kojetín I- Město, 75201	1/306
Olšanský Jiří Ing. a Olšanská Marie	Měrovice nad Hanou, Měrovice nad Hanou 225, 75201; Měrovice nad Hanou, Měrovice nad Hanou 225, 75201	1/612
Svačina Oldřich	Vrchoslavice, Dlouhá Ves 10, 79827	1/153
Malovaný Lubomír Ing.	U Štítu 391, Pardubice, Nemošice, 53003	1/612
Minařík Jaroslav	Vyškovská 1433, Kojetín, Kojetín I-Město, 75201	1/459
Teimerová Libuše	Kroměřížská 179, Kojetín, Kojetín I-Město, 75201	3/612
Agro - družstvo MORAVA	Komenského náměstí 1052, Kojetín, Kojetín I-Město, 75201	7/612
Sehnálková Pavla	Štěrkoviště 1293, Otrokovice, Otrokovice, 76502	1/153
Žák David	Birchlistrasse 36, 8173 Neerach, Švýcarská konfederace	1/153
Šťastník Pavel	Olomoucká 354, Kojetín, Kojetín I-Město, 75201	1/153
Pospíšil Richard	Jižní 1969, Hranice, Hranice I- Město, 75301	1/204
Košacký Robert	Blížejev, Blížejev 188, 34545	1/306

Kubešová Michaela	Jaselská 1324, Hranice, Hranice I-Město, 75301	1/306
Macho Vítězslav Ing.	Nová 1218, Kojetín, Kojetín I- Město, 75201	2/306
Mikulenkova Jitka Ing.	3. pluku 4578/15, Kroměříž, Kroměříž, 76701	3/306
Vavřínová Zdeňka	Podvalí 228, Kojetín, Kojetín I-Město, 75201	1/2448
Hedvíček Pavel	Podříčí 91, Frenštát pod Radhoštěm, Frenštát pod Radhoštěm, 74401	1/3060
Motal Zdeněk	Padlých hrdinů 150, Kojetín, Kojetín I-Město, 75201	1/612
Kubíková Pavla Ing.	Kotkova 293/4, Přerov, Přerov II-Předmostí, 75124	1/306
Kresslová Alena	Jižní XII 1218/4, Praha, Záběhlice, 14100	1/306
Piskovský Robert MVDr.	Svat. Čecha 546/24, Lipník nad Bečvou, Lipník nad Bečvou I-Město, 75131	5/612
Motal Radek	Padlých hrdinů 150, Kojetín, Kojetín I-Město, 75201	1/612
Dýčková Soňa	Kroměříž, Trávník 111, 76701	1/459
Krybus Ondřej Ing.	Vyškovská 395, Kojetín, Kojetín I-Město, 75201	1/918
Krybusová Zuzana	Vyškovská 395, Kojetín, Kojetín I-Město, 75201	1/918
Krybus Matyáš	Záříčí, Záříčí 246, 76811	1/918
Krybusová Lucie	Záříčí, Záříčí 246, 76811	1/918
Štábl Miloš	Hálkova 2925/13, Jihlava, Helenín, 58601	1/306
Havelová Ludmila	Družstevní 1301, Kojetín, Kojetín I-Město, 75201	1/153

					Schiesser Jan Ing.	Za Fořtem 872/31, Praha, Slivenec, 15400	27/9792			
					Jemelíková Marie	Frýdlant nad Ostravicí, Nová Ves 167, 73911	1/306			
					Česká republika-Státní pozemkový úřad	Husinecká 1024/11a, Praha, Žižkov, 13000	11/306			
					Sukupová Marie	Mlýnská 285, Kojetín, Kojetín I-Město, 75201	1/2448			
TZ524	1818/420	241	3751	orná půda	Česká republika-Správa železniční dopravní cesty, státní organizace	Dlážděná 1003/7, Praha, Nové Město, 11000	1/1	1	30200	I.
TZ519	2388/462	9886	10002	orná půda	Česká republika-Státní pozemkový úřad	Husinecká 1024/11a, Praha, Žižkov, 13000	1/1	287	35600	I.
TZ276	2495/2	5183	10001	orná půda	Město Kojetín	Masarykovo náměstí 20, Kojetín, Kojetín I-Město, 75201	1/1	192	30501	II.
TZ523	2496/2	427	311	trvalý travní porost	Krybus Čeněk	Kroměřížská 165, Kojetín, Kojetín I-Město, 75201	1/1	10	30501	II.
TZ471	4711/1	306	2637	trvalý travní porost	"Nadace Doktora Leopolda Prečana, arcibiskupa olomouckého, k podporování Arcibiskupského kněžského semináře v Olomouci"	Wurmova 9, Olomouc, 77101	1/1	222	35900	III.
TZ472	4711/2	3133	2637	trvalý travní porost	"Nadace Doktora Leopolda Prečana, arcibiskupa olomouckého, k podporování Arcibiskupského kněžského semináře v Olomouci"	Wurmova 9, Olomouc, 77101	1/1	490	35900	III.

TZ473	4711/4	459	2637	trvalý travní porost	"Nadace Doktora Leopolda Prečana, arcibiskupa olomouckého, k podporování Arcibiskupského kněžského semináře v Olomouci"	Wurmova 9, Olomouc, 77101	1/1	149	35900	III.
TZ470	4732	7331	4337	zahrada	Acostová Anna Ing. Ph.D.	Včelín 419, Kojetín, Kojetín I-Město, 75201	1/2	15	35900	III.
					Acosta Manuel Ing. Ph.D.	Včelín 419, Kojetín, Kojetín I-Město, 75201	1/2			
TZ458	4755/1	413	3290	orná půda	Agro - družstvo MORAVA	Komenského náměstí 1052, Kojetín, Kojetín I-Město, 75201	1/1	308	35800	II.
TZ474	4755/5	25746	3784	orná půda	Olšanský Jiří Ing.	Měrovice nad Hanou, Měrovice nad Hanou 225, 75201	1/1	2926	35800 (1116 m ²), 35900 (1810 m ²)	II.,III.
TZ475	4755/59	2423	311	orná půda	Krybus Čeněk	Kroměřížská 165, Kojetín, Kojetín I-Město, 75201	1/1	278	35900	III.
TZ475	4755/60	3190	2113	orná půda	Borovička Petr	Sadová 161, Němčice nad Hanou, Němčice nad Hanou, 79827	1/1	929	35900	III.
TZ477	4755/61	10	10001	orná půda	Město Kojetín	Masarykovo náměstí 20, Kojetín, Kojetín I-Město, 75201	1/1	10	35900	III.
TZ476	4755/87	37	1528	orná půda	Minařík Jaroslav	Vyškovská 1433, Kojetín, Kojetín I-Město, 75201	1/1	26	35900	III.
TZ466	4755/107	4099	2923	orná půda	Totová Jiřina	Paterson Road, New South Wales 2777, Springwood, Austrálie	1/5	1	35900	III.
					Piskovský Robert MVDr.	Svat. Čecha 546/24, Lipník nad Bečvou, Lipník nad Bečvou I-Město, 75131	4/5			

TZ467	4755/109	20	10001	orná půda	Město Kojetín	Masarykovo náměstí 20, Kojetín, Kojetín I-Město, 75201	1/1	7	35900	III.
TZ468	4755/123	18464	2174	orná půda	Marková Ludmila	Tyršova 1226, Kojetín, Kojetín I-Město, 75201	1/2	1	35900	III.
					Kyas Zdeněk	Kroměřížská 175, Kojetín, Kojetín I-Město, 75201	1/2			
TZ469	4755/126	13337	3910	orná půda	Juřen David a Juřenová Monika	Podvalí 215, Kojetín, Kojetín I-Město, 75201; Podvalí 215, Kojetín, Kojetín I-Město, 75201	1/1	86	35900	III.
TZ470	4755/129	11988	1772	orná půda	Přidal Jaroslav Ing.	V Brňanech 385/82d, Vyškov, Brňany, 68201	1/1	1	35900	III.
TZ366	4915/1	8761	10001	orná půda	Město Kojetín	Masarykovo náměstí 20, Kojetín, Kojetín I-Město, 75201	1/1	75	35600	I.
TZ367	4915/3	6844	2645	orná půda	Zatloukalová Hana	Polní 384, Kojetín, Kojetín I-Město, 75201	1/2	475	35600	I.
					Šimková Iveta	Polní 384, Kojetín, Kojetín I-Město, 75201	1/2			
TZ345	4931/1	16115	10001	orná půda	Město Kojetín	Masarykovo náměstí 20, Kojetín, Kojetín I-Město, 75201	1/1	72	35800	II.
TZ309	4931/25	221	3322	orná půda	Vrana Zdeněk	Polní 126, Kojetín, Kojetín I-Město, 75201	1/1	11	35900	III.
TZ307	4931/26	567	4848	orná půda	Cash management Drahenice, s.r.o.	Pod hradbami 655/6, Praha, Střešovice, 16000	1/1	10	35900	III.
TZ305	4931/27	793	4848	orná půda	Cash management Drahenice, s.r.o.	Pod hradbami 655/6, Praha, Střešovice, 16000	1/1	8	35900	III.
TZ303	4931/28	2223	1775	orná půda	Kotoučková Blažena	Kroměříž, 76701	1/1	17	35900	III.
TZ301	4931/29	962	1436	orná půda	Kubíková Pavla Ing.	Kotkova 293/4, Přerov, Přerov II-Předmostí, 75124	1/1	9	35900	III.
TZ299	4931/30	828	1436	orná půda	Kubíková Pavla Ing.	Kotkova 293/4, Přerov, Přerov II-Předmostí, 75124	1/1	7	35900	III.
TZ298	4931/31	962	2928	orná půda	Ježková Věra	Uhřičice, Uhřičice 191, 75201	1/1	11	35900	III.

TZ296	4931/32	333	311	orná půda	Krybus Čeněk	Kroměřížská 165, Kojetín, Kojetín I-Město, 75201	1/1	16	35900	III.
TZ295	4931/33	1720	729	orná půda	Minařík František	Palackého 375, Kojetín, Kojetín I-Město, 75201	1/1	2	35900	III.
TZ311	4931/42	4189	729	orná půda	Minařík František	Palackého 375, Kojetín, Kojetín I-Město, 75201	1/1	11	35900	III.
TZ313	4931/43	3511	1765	orná půda	Jež Cyril	Kostelec u Holešova, 76843	1/1	15	35900	III.
TZ316	4931/44	2884	3978	orná půda	Schrott Walter Ing. Ph.D.	Stará Cihelna 1750, Uherské Hradiště, Mařatice, 68605	1/1	4	35900	III.
TZ319	4931/46	1833	3287	orná půda	Minařík Jiří Ing. a Minaříková Ladislava	Vyškovská 411, Kojetín, Kojetín I-Město, 75201; Vyškovská 411, Kojetín, Kojetín I-Město, 75201	1/1	7	35900	III.
TZ323	4931/47	807	4393	orná půda	Juřen František	Podvalí 230, Kojetín, Kojetín I-Město, 75201	1/1	8	35900	III.
TZ321	4931/48	782	4393	orná půda	Juřen František	Podvalí 230, Kojetín, Kojetín I-Město, 75201	1/1	2	35900	III.
TZ325	4931/49	638	4848	orná půda	Cash management Drahenice, s.r.o.	Pod hradbami 655/6, Praha, Střešovice, 16000	1/1	8	35900	III.
TZ327	4931/50	533	4848	orná půda	Cash management Drahenice, s.r.o.	Pod hradbami 655/6, Praha, Střešovice, 16000	1/1	11	35900	III.
TZ329	4931/51	848	1670	orná půda	Šebesta Milan Ing.	Měrovice nad Hanou, Měrovice nad Hanou 16, 75201	1/1	12	35900	III.
TZ331	4931/52	522	584	orná půda	Gardavský Tomáš	Hanusíkova 473, Kojetín, Kojetín I-Město, 75201	1/1	18	35800	II.
TZ333	4931/53	413	149	orná půda	Tichá Marie	Polní 99, Kojetín, Kojetín I-Město, 75201	1/2	14	35800	II.
				orná půda	Sedlářová Božena	Talichova 457/27, Brno, Kohoutovice, 62300	1/2			
TZ335	4931/54	322	4848	orná půda	Cash management Drahenice, s.r.o.	Pod hradbami 655/6, Praha, Střešovice, 16000	1/1	6	35800	II.
TZ338	4931/55	156	1178	orná půda	Přidal Jaroslav Ing.	V Brňanech 385/82d, Vyškov, Brňany, 68201	3/16	77	35800	II.
					Agro - družstvo MORAVA	Komenského náměstí 1052, Kojetín, Kojetín I-Město, 75201	13/16			

TZ339	4931/56	2874	3786	orná půda	Svačina Lukáš	Křenovice, Křenovice 190, 75201	1/1	236	35800	II.
TZ347	4931/73	4676	1682	orná půda	Barnet David	Hruška, Hruška 142, 79827	1/1	1151	35800	II.
TZ346	4931/74	1568	1593	orná půda	Dolénková Zdenka	Polská 429/44, Olomouc, Olomouc, 77900	1/1	380	35800	II.
TZ341	4931/75	725	10001	orná půda	Město Kojetín	Masarykovo náměstí 20, Kojetín, Kojetín I-Město, 75201	1/1	0	35800	II.
TZ340	4931/76	3324	2173	orná půda	Marková Ludmila	Tyršova 1226, Kojetín, Kojetín I-Město, 75201	1/3	137	35800	II.
					Kyas František	Jeronýmova 277/9, Olomouc, Nové Sady, 77900	2/3			
TZ348	4931/77	4024	467	orná půda	Belánová Bronislava	Olomoucká 301, Kojetín, Kojetín I-Město, 75201	1/2	10	35800	II.
					Mikulénková Jitka Ing.	3. pluku 4578/15, Kroměříž, Kroměříž, 76701	1/2			
TZ349	4931/78	4704	1353	orná půda	Vavrouch Radomír	Antala Staška 84/36, Brno, Černá Pole, 61300	1/2	1536	35800	II.
					Hegerová Jana Mgr.	Šeránkova 491/44, Brno, Žabovřesky, 61600	1/2			
TZ343	4931/93	4140	10002	orná půda	Česká republika-Státní pozemkový úřad	Husinecká 1024/11a, Praha, Žižkov, 13000	1/1	113	35800	II.
TZ342	4931/94	3090	1348	orná půda	Zapletalová Marie	Valdenská 482/8, Olomouc, Nové Sady, 77900	1/1	42	35800	II.
TZ350	4931/109	4248	1070	orná půda	Stuchlová Helena	Havlíčková 307, Smečno, Smečno, 27305	1/6	1394	35800	II.
					Šobán Jan	Velké Novosady 552/14, Přerov, Přerov I-Město, 75002	2/6			
					Židlík Jan	Skopalíkova 1633/26, Kroměříž, Kroměříž, 76701	3/6			
TZ351	4931/110	1913	2410	orná půda	Tichá Františka	Blanská 182, Kojetín, 75201	1/1	2	35800	II.

TZ360	4931/111	183	1818	orná půda	Schiesser Jan Ing.	Za Fořtem 872/31, Praha, Slivenec, 15400	1/1	1	35800	II.
TZ353	4931/112	458	1818	orná půda	Schiesser Jan Ing.	Za Fořtem 872/31, Praha, Slivenec, 15400	1/1	70	35800	II.
TZ352	4931/113	3364	1772	orná půda	Přidal Jaroslav Ing.	V Brňanech 385/82d, Vyškov, Brňany, 68201	1/1	1049	35800	II.
TZ344	4931/121	100	10001	orná půda	Město Kojetín	Masarykovo náměstí 20, Kojetín, Kojetín I-Město, 75201	1/1	43	35800	II.
TZ355	4935/1	378	1818	zahrada	Schiesser Jan Ing.	Za Fořtem 872/31, Praha, Slivenec, 15400	1/1	312	35800	II.
TZ354	4935/2	1332	1818	zahrada	Schiesser Jan Ing.	Za Fořtem 872/31, Praha, Slivenec, 15400	1/1	264	35800	II.
TZ356	4937/2	967	1818	trvalý travní porost	Schiesser Jan Ing.	Za Fořtem 872/31, Praha, Slivenec, 15400	1/1	373	35800	II.
TZ357	4941/4	829	10001	orná půda	Město Kojetín	Masarykovo náměstí 20, Kojetín, Kojetín I-Město, 75201	1/1	103	35800	II.
TZ282	4957/1	3736	288	orná půda	Bílík Jiří	Ztracená 206, Kojetín, Kojetín I-Město, 75201	1/1	449	35800	II.
TZ284	4957/2	3723	2140	orná půda	Arcibiskupství olomoucké	Wurmova 562/9, Olomouc, Olomouc, 77900	1/1	394	35800	II.
TZ283	4957/3	396	2140	orná půda	Arcibiskupství olomoucké	Wurmova 562/9, Olomouc, Olomouc, 77900	1/1	94	35800	II.
TZ358	4957/4	26157	10001	orná půda	Město Kojetín	Masarykovo náměstí 20, Kojetín, Kojetín I-Město, 75201	1/1	747	35800	II.
TZ359	4957/10	3576	10001	orná půda	Město Kojetín	Masarykovo náměstí 20, Kojetín, Kojetín I-Město, 75201	1/1	62	35800	II.
TZ281	4957/15	1378	10001	orná půda	Město Kojetín	Masarykovo náměstí 20, Kojetín, Kojetín I-Město, 75201	1/1	16	35800	II.
TZ288	5058/1	2760	2026	orná půda	Horáková Milada	adresa neznámá	1/1	625	35800	II.
TZ286	5058/11	3471	3790	orná půda	Hrabal Antonín	Uhřičice, Uhřičice 11, 75201	1/1	84	35800	II.
TZ287	5058/12	72	2026	orná půda	Horáková Milada	adresa neznámá	1/1	72	35800	II.

TZ291	5063/1	162	4848	orná půda	Cash management Drahenice, s.r.o.	Pod hradbami 655/6, Praha, Střešovice, 16000	1/1	162	35800	II.
TZ290	5063/2	180	4848	orná půda	Cash management Drahenice, s.r.o.	Pod hradbami 655/6, Praha, Střešovice, 16000	1/1	180	35800	II.
TZ289	5063/3	561	2026	orná půda	Horáková Milada	adresa neznámá	1/1	561	35800	II.
TZ315	5133/107	698	1765	orná půda	Jež Cyril	Kostelec u Holešova, 76843	1/1	7	35900	III.
TZ237	5133/108	1643	3978	orná půda	Schrott Walter Ing. Ph.D.	Stará Cihelna 1750, Uherské Hradiště, Mařatice, 68605	1/1	6	35800	II.
TZ318	5133/109	1975	1683	orná půda	Olšanský Jiří Ing. a Olšanská Marie	Měrovice nad Hanou, Měrovice nad Hanou 225, 75201; Měrovice nad Hanou, Měrovice nad Hanou 225, 75201	1/1	1	35800	II.
TZ320	5133/110	2495	3287	orná půda	Minařík Jiří Ing. a Minaříková Ladislava	Vyškovská 411, Kojetín, Kojetín I-Město, 75201; Vyškovská 411, Kojetín, Kojetín I-Město, 75201	1/1	2	35800	II.
TZ324	5133/111	1703	4393	orná půda	Juřen František	Podvalí 230, Kojetín, Kojetín I-Město, 75201	1/1	2	35800	II.
TZ322	5133/112	1412	4393	orná půda	Juřen František	Podvalí 230, Kojetín, Kojetín I-Město, 75201	1/1	1	35800	II.
TZ326	5133/113	1800	4848	orná půda	Cash management Drahenice, s.r.o.	Pod hradbami 655/6, Praha, Střešovice, 16000	1/1	3	35800	II.
TZ328	5133/114	1929	4848	orná půda	Cash management Drahenice, s.r.o.	Pod hradbami 655/6, Praha, Střešovice, 16000	1/1	6	35800	II.
TZ330	5133/115	4275	1670	orná půda	Šebesta Milan Ing.	Měrovice nad Hanou, Měrovice nad Hanou 16, 75201	1/1	9	35800	II.
TZ332	5133/116	4172	2295	orná půda	Rosecká Lenka	Sladovní 1310, Kojetín, Kojetín I-Město, 75201	1/1	15	35800	II.
TZ334	5133/117	4334	149	orná půda	Tichá Marie	Polní 99, Kojetín, Kojetín I- Město, 75201	1/2	7	35800	II.
					Sedlářová Božena	Talichova 457/27, Brno, Kohoutovice, 62300	1/2			
TZ336	5133/118	4473	4848	orná půda	Cash management Drahenice, s.r.o.	Pod hradbami 655/6, Praha, Střešovice, 16000	1/1	2	35800	II.

TZ337	5133/119	2832	1178	orná půda	Přidal Jaroslav Ing.	V Brňanech 385/82d, Vyškov, Brňany, 68201	3/16	7	35800	II.
					Agro - družstvo MORAVA	Komenského náměstí 1052, Kojetín, Kojetín I-Město, 75201	13/16			
TZ293	5225/76	1173	10001	orná půda	Město Kojetín	Masarykovo náměstí 20, Kojetín, Kojetín I-Město, 75201	1/1	73	35900	III.
TZ292	5225/119	3376	4848	orná půda	Cash management Drahenice, s.r.o.	Pod hradbami 655/6, Praha, Střešovice, 16000	1/1	509	35900	III.
TZ310	5225/162	4648	3322	orná půda	Vrana Zdeněk	Polní 126, Kojetín, Kojetín I- Město, 75201	1/1	49	35900	III.
TZ308	5225/163	1725	4848	orná půda	Cash management Drahenice, s.r.o.	Pod hradbami 655/6, Praha, Střešovice, 16000	1/1	25	35900	III.
TZ306	5225/164	1641	4848	orná půda	Cash management Drahenice, s.r.o.	Pod hradbami 655/6, Praha, Střešovice, 16000	1/1	19	35900	III.
TZ304	5225/165	2834	1775	orná půda	Kotoučková Blažena	Kroměříž, 76701	1/1	34	35900	III.
TZ302	5225/166	1363	1436	orná půda	Kubíková Pavla Ing.	Kotkova 293/4, Přerov, Přerov II-Předmostí, 75124	1/1	12	35900	III.
TZ300	5225/167	1474	1436	orná půda	Kubíková Pavla Ing.	Kotkova 293/4, Přerov, Přerov II-Předmostí, 75124	1/1	11	35900	III.
TZ299	5225/168	3249	2928	orná půda	Ježková Věra	Uhřičice, Uhřičice 191, 75201	1/1	9	35900	III.
TZ297	5225/169	3980	311	orná půda	Krybus Čeněk	Kroměřížská 165, Kojetín, Kojetín I-Město, 75201	1/1	5	35900	III.
TZ294	5225/170	4333	2067	orná půda	Vojtková Marie	Hruška, Hruška 42, 79827	1/1	312	35900	III.
TZ312	5225/171	87	729	orná půda	Minařík František	Palackého 375, Kojetín, Kojetín I-Město, 75201	1/1	28	35900	III.
TZ314	5225/172	40	1765	orná půda	Jež Cyril	Kostelec u Holešova, 76843	1/1	9	35900	III.
TZ107	5587/87	4282	1907	orná půda	Obec Zlobice	Zlobice, Zlobice 77, 76831	1/1	52	35900	III.
TZ108	5587/91	9110	10001	orná půda	Město Kojetín	Masarykovo náměstí 20, Kojetín, Kojetín I-Město, 75201	1/1	26	35900	III.

TZ516	5619/2	808	980	zahrada	Kokášová Marie	Nová 1219, Kojetín, Kojetín I-Město, 75201	1/1	9	36000	I.
TZ515	5620	1434	1792	zahrada	Němeček Josef	Padlých hrdinů 137, Kojetín, Kojetín I-Město, 75201	1/1	59	36000	I.
TZ514	5622/1	1093	2872	zahrada	Šuffner Petr	Sladovní 710, Kojetín, Kojetín I-Město, 75201	1/2	77	36000	I.
					Šuffnerová Jana	Sladovní 710, Kojetín, Kojetín I-Město, 75201	1/2			
TZ512	5622/2	94	2872	zahrada	Šuffner Petr	Sladovní 710, Kojetín, Kojetín I-Město, 75201	1/2	27	36000	I.
					Šuffnerová Jana	Sladovní 710, Kojetín, Kojetín I-Město, 75201	1/2			
TZ513	5622/3	478	2872	zahrada	Šuffner Petr	Sladovní 710, Kojetín, Kojetín I-Město, 75201	1/2	53	36000	I.
					Šuffnerová Jana	Sladovní 710, Kojetín, Kojetín I-Město, 75201	1/2			
TZ511	5622/5	536	2814	zahrada	Pelikánová Magda	Šelešovice, Šelešovice 135, 76701	1/1	73	36000	I.
TZ507	5630/15	739	10001	orná půda	Město Kojetín	Masarykovo náměstí 20, Kojetín, Kojetín I-Město, 75201	1/1	5	36000	I.
TZ508	5630/16	3381	3680	orná půda	Hrabal Jiří Ing.	Naardenská 675/9, Praha, Liboc, 16200	1/1	62	36000	I.
TZ509	5630/17	1248	3680	orná půda	Hrabal Jiří Ing.	Naardenská 675/9, Praha, Liboc, 16200	1/1	32	36000	I.
TZ510	5630/18	888	631	orná půda	Vinklárek Vlastimil Ing.	Kroměřížská 166, Kojetín, Kojetín I-Město, 75201	1/1	4	36000	I.
TZ439	5779/2	13830	10002	trvalý travní porost	Česká republika-Státní pozemkový úřad	Husinecká 1024/11a, Praha, Žižkov, 13000	1/1	423	35600	I.
TZ365	5784/9	12785	311	trvalý travní porost	Krybus Čeněk	Kroměřížská 165, Kojetín, Kojetín I-Město, 75201	1/1	726	35800	II.
TZ522	5784/174	122	740	orná půda	Kalovský Filip	Husova 727, Kojetín, Kojetín I-Město, 75201	1/1	1	35800	II.
					Borovička Petr	Sadová 161, Němčice nad Hanou, Němčice nad Hanou, 79827	1/3			

TZ205	5784/175	336	2114	orná půda	Valachová Marie	Palackého 440, Kojetín, Kojetín I-Město, 75201	1/3	66	35800	II.
					Krybus Karel Ing.	Vyškovská 390, Kojetín, Kojetín I-Město, 75201	1/3			
TZ204	5784/176	61	1245	orná půda	Mořický Petr	Kroměřížská 127, Kojetín, Kojetín I-Město, 75201	1/2	9	35800	II.
					Zavřel Jan	Uhřičice, Uhřičice 65, 75201	1/2			
TZ200	5784/180	36	4943	orná půda	Moravské lesní družstvo	Grymovská 78/18, Přerov, Přerov IV-Kozlovice, 75002	1/1	17	35800	II.
TZ208	5784/189	208	909	orná půda	Trefil Miroslav	Kojetín, Kojetín II-Popůvky 10, 75201	1/1	21		
TZ207	5784/190	237	1486	orná půda	Juřena Milan	náměstí Dr. E. Beneše 528, Kojetín, Kojetín I-Město, 75201	1/1	68	35600	I.
TZ206	5784/191	253	1300	orná půda	Kačírek Jiří Ing.	Stoličkova 1778/37, Kroměříž, Kroměříž, 76701	1/2	125	35600	I.
					Kačírek Jaroslav	Tyršova 1228, Kojetín, Kojetín I-Město, 75201	1/2			
TZ431	5922/2	300	311	orná půda	Krybus Čeněk	Kroměřížská 165, Kojetín, Kojetín I-Město, 75201	1/1	6	35600	I.
TZ56	5922/3	487	1353	orná půda	Vavrouch Radomír	Antala Staška 84/36, Brno, Černá Pole, 61300	1/2	1	35600	I.
					Hegerová Jana Mgr.	Šeránkova 491/44, Brno, Žabovřesky, 61600	1/2			
TZ455	5922/33	1597	10001	orná půda	Město Kojetín	Masarykovo náměstí 20, Kojetín, Kojetín I-Město, 75201	1/1	216	35600	I.
TZ427	5922/34	605	10001	orná půda	Město Kojetín	Masarykovo náměstí 20, Kojetín, Kojetín I-Město, 75201	1/1	3	35600	I.
TZ462	5989/13	751	10001	trvalý travní porost	Město Kojetín	Masarykovo náměstí 20, Kojetín, Kojetín I-Město, 75201	1/1	122	35900	III.

TZ408	6012/1	6230	2918	orná půda	Minaříková Pavla Mgr.	Stan. Masara 1325, Kojetín, Kojetín I-Město, 75201	1/1	4462	35600 (2115 m ²), 35800 (2347 m ²)	I.,II.
TZ424	6012/6	26	568	orná půda	Česká republika- Ředitelství silnic a dálnic ČR	Na Pankráci 546/56, Praha, Nusle, 14000	1/1	26	35600	I.
TZ426	6012/7	31	568	orná půda	Česká republika- Ředitelství silnic a dálnic ČR	Na Pankráci 546/56, Praha, Nusle, 14000	1/1	31	35600	I.
TZ429	6012/8	15	568	orná půda	Česká republika- Ředitelství silnic a dálnic ČR	Na Pankráci 546/56, Praha, Nusle, 14000	1/1	15	35600	I.
TZ409	6012/9	5945	1528	orná půda	Minařík Jaroslav	Vyškovská 1433, Kojetín, Kojetín I-Město, 75201	1/1	1581	35600	I.
TZ410	6012/10	5623	2259	orná půda	Plšková Jarmila	Pod vinohrady 615/75, Horní Moštěnice, Horní Moštěnice, 75117	1/1	1088	35600	I.
TZ411	6012/11	5889	1795	orná půda	Sedlářová Květoslava	Karla Sedláka 1191/3, Litovel, Litovel, 78401	1/1	959	35600	I.
TZ412	6012/12	5330	743	orná půda	Přidal Zdeněk Ing.	30. dubna 404, Nezamyslice, Nezamyslice, 79826	1/4	704	35600	I.
					Gambová Veronika Mgr.	Dudíkova 1117, Kojetín, Kojetín I-Město, 75201	1/2			
					Olšanský Jiří Ing. a Olšanská Marie	Měrovice nad Hanou, Měrovice nad Hanou 225, 75201; Měrovice nad Hanou, Měrovice nad Hanou 225, 75201	1/4			
TZ413	6012/13	5305	2382	orná půda	Mendlíková Jarmila	Želechovice, Želechovice 28, 78391	1/1	489	35600	I.
TZ414	6012/14	5066	974	orná půda	Kyas František	Jeronýmova 277/9, Olomouc, Nové Sady, 77900	1/1	339	35600	I.
TZ415	6012/15	2359	1528	orná půda	Minařík Jaroslav	Vyškovská 1433, Kojetín, Kojetín I-Město, 75201	1/1	158	35600	I.

TZ416	6012/16	2364	3784	orná půda	Olšanský Jiří Ing.	Měrovice nad Hanou, Měrovice nad Hanou 225, 75201	1/1	125	35600	I.
TZ417	6012/17	4775	631	orná půda	Vinklárek Vlastimil Ing.	Kroměřížská 166, Kojetín, Kojetín I-Město, 75201	1/1	178	35600	I.
TZ418	6012/18	4950	3287	orná půda	Minařík Jiří Ing. a Minaříková Ladislava	Vyškovská 411, Kojetín, Kojetín I-Město, 75201; Vyškovská 411, Kojetín, Kojetín I-Město, 75201	1/1	156	35600	I.
TZ419	6012/19	871	10001	orná půda	Město Kojetín	Masarykovo náměstí 20, Kojetín, Kojetín I-Město, 75201	1/1	27	35600	I.
TZ420	6012/20	5632	1832	orná půda	Krybus Vojtěch	Podvalí 217, Kojetín, Kojetín I-Město, 75201	1/1	214	35600	I.
TZ421	6012/21	6369	1483	orná půda	Přidal Jaroslav Ing.	V Brňanech 385/82d, Vyškov, Brňany, 68201	1/4	255	35600	I.
					Agro - družstvo MORAVA	Komenského náměstí 1052, Kojetín, Kojetín I-Město, 75201	3/4			
TZ422	6012/22	6354	4520	orná půda	Formelová Petra Ing.	Bayerova 1496/4, Přerov, Přerov I-Město, 75002	1/1	213	35600	I.
TZ423	6012/23	6606	4848	orná půda	Cash management Drahenice, s.r.o.	Pod hradbami 655/6, Praha, Střešovice, 16000	1/1	203	35600	I.
TZ425	6012/24	6363	4393	orná půda	Juřen František	Podvalí 230, Kojetín, Kojetín I-Město, 75201	1/1	207	35600	I.
TZ428	6012/25	6492	4848	orná půda	Cash management Drahenice, s.r.o.	Pod hradbami 655/6, Praha, Střešovice, 16000	1/1	256	35600	I.
TZ430	6012/26	6475	3290	orná půda	Agro - družstvo MORAVA	Komenského náměstí 1052, Kojetín, Kojetín I-Město, 75201	1/1	73	35600	I.
TZ432	6012/27	6222	1760	orná půda	Hönig Petr Ing. CSc.	Urxova 469/3, Praha, Karlín, 18600	1/1	26	35600	I.
TZ433	6012/28	6739	593	orná půda	Krybus Jan	Tržní náměstí 288, Kojetín, Kojetín I-Město, 75201	1/1	72	35600	I.
TZ434	6012/29	6742	2067	orná půda	Vojtková Marie	Hruška, Hruška 42, 79827	1/1	55	35600	I.
TZ435	6012/30	3346	4848	orná půda	Cash management Drahenice, s.r.o.	Pod hradbami 655/6, Praha, Střešovice, 16000	1/1	3	35600	I.

TZ436	6012/31	3360	4455	orná půda	Zatloukalová Jitka	Roketská 733/10, Troubky, Troubky, 75102	1/1	1	35600	I.
TZ437	6012/32	6814	180	orná půda	Kočička Martin	6. května 278, Kojetín, Kojetín I-Město, 75201	1/1	7	35600	I.
TZ438	6012/33	6453	1910	orná půda	Horáková Marie	Nová 1220, Kojetín, Kojetín I-Město, 75201	1/1	10	35600	I.
TZ440	6012/34	6524	941	orná půda	Slaninová Jarmila	Svatopluka Čecha 827, Kojetín, Kojetín I-Město, 75201	1/2	15	35600	I.
					Uhrová Věra Mgr.	Družstevní 1305, Kojetín, Kojetín I-Město, 75201	1/2			
TZ443	6012/35	1666	4467	orná půda	Sedláčková Ida	Kroměřížská 114, Kojetín, Kojetín I-Město, 75201	1/1	11	35600	I.
TZ444	6012/36	2654	2861	orná půda	Pastyříková Kateřina	Hulín, Záhlinice 65, 76824	1/1	12	35600	I.
TZ442	6012/37	6609	424	orná půda	Ligurská Hana	Tyršova 1228, Kojetín, Kojetín I-Město, 75201	1/1	18	35600	I.
TZ441	6012/38	6712	1203	orná půda	Havelová Ludmila	Družstevní 1301, Kojetín, Kojetín I-Město, 75201	1/1	23	35600	I.
TZ445	6012/41	3826	1528	orná půda	Minařík Jaroslav	Vyškovská 1433, Kojetín, Kojetín I-Město, 75201	1/1	19	35600	I.
TZ446	6012/43	6307	3290	orná půda	Agro - družstvo MORAVA	Komenského náměstí 1052, Kojetín, Kojetín I-Město, 75201	1/1	24	35600	I.
TZ447	6012/44	4960	6	orná půda	Agro - družstvo MORAVA	Komenského náměstí 1052, Kojetín, Kojetín I-Město, 75201	1/3	20	35600	I.
					Česká republika-Státní pozemkový úřad	Husinecká 1024/11a, Praha, Žižkov, 13000	2/3			
TZ449	6012/46	2005	343	orná půda	Gračková Helena	Podvalí 220, Kojetín, Kojetín I-Město, 75201	1/1	4	35600	I.
TZ448	6012/47	1990	343	orná půda	Gračková Helena	Podvalí 220, Kojetín, Kojetín I-Město, 75201	1/1	7	35600	I.
TZ451	6012/50	6715	2935	orná půda	Šťastníková Zdeňka Ing.	Dřínov, Dřínov 96, 76833	1/4	15	35600	I.
					Šťastník Jaromír	Dřínov, Dřínov 96, 76833	1/4			
					Novotný Jiří Bc.	Břest, Břest 341, 76823	2/4			

TZ450	6012/51	3557	1528	orná půda	Minařík Jaroslav	Vyškovská 1433, Kojetín, Kojetín I-Město, 75201	1/1	6	35600	I.
TZ452	6012/52	3298	1353	orná půda	Vavrouch Radomír	Antala Staška 84/36, Brno, Černá Pole, 61300	1/2	19	35600	I.
					Hegerová Jana Mgr.	Šeránkova 491/44, Brno, Žabovřesky, 61600	1/2			
TZ453	6012/55	6817	1772	orná půda	Přidal Jaroslav Ing.	V Brňanech 385/82d, Vyškov, Brňany, 68201	1/1	16	35600	I.
TZ454	6012/56	6162	2140	orná půda	Arcibiskupství olomoucké	Wurmova 562/9, Olomouc, Olomouc, 77900	1/1	2	35600	I.
TZ457	6012/71	3545	2067	orná půda	Vojtková Marie	Hruška, Hruška 42, 79827	1/1	4	35600	I.
TZ458	6012/72	2550	3788	orná půda	Svačina Daniel Bc.	Vrchoslavice, Vrchoslavice 165, 79827	1/1	175	35600	I.
TZ463	6012/74	3321	2067	orná půda	Vojtková Marie	Hruška, Hruška 42, 79827	1/1	2	35900	III.
TZ461	6012/75	2845	3788	orná půda	Svačina Daniel Bc.	Vrchoslavice, Vrchoslavice 165, 79827	1/1	775	35800 (387 m ²), 35900 (388 m ²)	II., III.
TZ464	6012/76	8	10001	orná půda	Město Kojetín	Masarykovo náměstí 20, Kojetín, Kojetín I-Město, 75201	1/1	8	35900	III.
TZ459	6012/77	153	10001	orná půda	Město Kojetín	Masarykovo náměstí 20, Kojetín, Kojetín I-Město, 75201	1/1	127	35600	I.
TZ465	6012/78	66	3322	orná půda	Vrana Zdeněk	Polní 126, Kojetín, Kojetín I-Město, 75201	1/1	46	35900	III.
TZ456	6012/79	429	10001	orná půda	Město Kojetín	Masarykovo náměstí 20, Kojetín, Kojetín I-Město, 75201	1/1	169	35600	I.
TZ478	6080/24	1503	1528	trvalý travní porost	Minařík Jaroslav	Vyškovská 1433, Kojetín, Kojetín I-Město, 75201	1/1	446	35900	III.
TZ480	6080/25	1822	2235	trvalý travní porost	Navrátil Gustav	Zahradní 12, Kojetín, 75201	1/1	27	35900	III.
TZ481	6080/26	1933	2032	trvalý travní porost	Hrabčíková Jaroslava	Tyršova 576, Kojetín, Kojetín I-Město, 75201	1/1	29	35900	III.

TZ482	6080/27	1858	4467	trvalý travní porost	Sedláčková Ida	Kroměřížská 114, Kojetín, Kojetín I-Město, 75201	1/1	28	35900	III.
TZ479	6080/28	726	10001	trvalý travní porost	Město Kojetín	Masarykovo náměstí 20, Kojetín, Kojetín I-Město, 75201	1/1	9	35900	III.
TZ483	6080/29	1899	4351	trvalý travní porost	Vepřeková Olga	U Homolky 126/11, Praha, Motol, 15000	1/1	30	35900	III.
TZ484	6080/30	2041	2918	trvalý travní porost	Minaříková Pavla Mgr.	Stan. Masara 1325, Kojetín, Kojetín I-Město, 75201	1/1	33	35900	III.
TZ485	6080/31	2118	4848	trvalý travní porost	Cash management Drahenice, s.r.o.	Pod hradbami 655/6, Praha, Střešovice, 16000	1/1	38	35900	III.
TZ486	6080/32	1941	4848	trvalý travní porost	Cash management Drahenice, s.r.o.	Pod hradbami 655/6, Praha, Střešovice, 16000	1/1	41	35900	III.
TZ487	6080/33	669	1910	trvalý travní porost	Horáková Marie	Nová 1220, Kojetín, Kojetín I-Město, 75201	1/1	32	35900	III.
TZ488	6089/1	1744	1347	trvalý travní porost	Polášková Ludmila	náměstí Republiky 1041, Kojetín, Kojetín I-Město, 75201	1/1	26	35900	III.
TZ490	6089/2	177	2113	trvalý travní porost	Borovička Petr	Sadová 161, Němčice nad Hanou, Němčice nad Hanou, 79827	1/1	21	35900	III.
TZ489	6089/4	1575	1528	trvalý travní porost	Minařík Jaroslav	Vyškovská 1433, Kojetín, Kojetín I-Město, 75201	1/1	50	35900	III.
TZ491	6097/1	19	435	trvalý travní porost	Piskovský Pavel	Podvalí 221, Kojetín, Kojetín I-Město, 75201	1/1	13	35900	III.
TZ492	6097/2	223	2502	trvalý travní porost	Římskokatolická farnost Kojetín	Komenského náměstí 48, Kojetín, Kojetín I-Město, 75201	1/1	17	35900	III.
TZ493	6100/3	1488	2502	trvalý travní porost	Římskokatolická farnost Kojetín	Komenského náměstí 48, Kojetín, Kojetín I-Město, 75201	1/1	27	35900	III.
TZ494	6100/4	2087	1772	trvalý travní porost	Přidal Jaroslav Ing.	V Brňanech 385/82d, Vyškov, Brňany, 68201	1/1	38	35900	III.
TZ495	6100/5	1949	1766	trvalý travní porost	Jedlička Bruno	Tvorovská 540, Kojetín, Kojetín I-Město, 75201	1/1	41	35900	III.
TZ496	6100/6	1898	4393	trvalý travní porost	Juřen František	Podvalí 230, Kojetín, Kojetín I-Město, 75201	1/1	37	35900	III.

TZ497	6100/7	611	2572	trvalý travní porost	Dufek Aleš	Nová 1259, Kojetín, Kojetín I-Město, 75201	1/1	37	35900	III.
TZ500	6103/2	1159	2572	zahrada	Dufek Aleš	Nová 1259, Kojetín, Kojetín I-Město, 75201	1/1	10	35900	III.
TZ499	6103/3	321	1752	zahrada	Bujnošek Lubomír	Fryčovice, Fryčovice 548, 73945	1/1	29	35900	III.
TZ498	6104/2	1422	1752	trvalý travní porost	Bujnošek Lubomír	Fryčovice, Fryčovice 548, 73945	1/1	22	35900	III.
TZ501	6104/3	374	1255	trvalý travní porost	Výtisková Jana	Křenovská 664, Kojetín, Kojetín I-Město, 75201	1/3	35	35900	III.
					Páralová Alena	Strmá 334, Černá Hora, Černá Hora, 67921	2/3			
TZ502	6110/1	42	4455	trvalý travní porost	Zatloukalová Jitka	Roketská 733/10, Troubky, Troubky, 75102	1/1	29	35900	III.
TZ505	6110/12	1000	2113	trvalý travní porost	Borovička Petr	Sadová 161, Němčice nad Hanou, Němčice nad Hanou, 79827	1/1	3	35900	III.
TZ503	6110/13	104	2113	trvalý travní porost	Borovička Petr	Sadová 161, Němčice nad Hanou, Němčice nad Hanou, 79827	1/1	8	35900	III.
TZ504	6110/14	1570	3287	trvalý travní porost	Minařík Jiří Ing. a Minaříková Ladislava	Vyškovská 411, Kojetín, Kojetín I-Město, 75201; Vyškovská 411, Kojetín, Kojetín I-Město, 75201	1/1	117	35900	III.
TZ369	6312	1755	1479	zahrada	INSURANCE BROKER s.r.o.	Revoluční 1056/8a, Praha, Nové Město, 11000	1/1	620	35600	I.
TZ368	6313	3004	2880	orná půda	Přidal Zdeněk Ing.	30. dubna 404, Nezamyslice, Nezamyslice, 79826	1/2	585	35600	I.
					Navrátil Michal Mgr.	nám. Osvobození 53/17, Horka nad Moravou, Horka nad Moravou, 78335	1/2			
TZ363	6430/13	146	694	orná půda	Otáhalová Helena	Na Loukách 19/15, Vlkoš, Vlkoš, 75119	1/1	68	35800	II.
TZ364	6430/14	7061	694	orná půda	Otáhalová Helena	Na Loukách 19/15, Vlkoš, Vlkoš, 75119	1/1	5278	35800	II.

TZ117	6761/1	63420	4848	orná půda	Cash management Drahenice, s.r.o.	Pod hradbami 655/6, Praha, Střešovice, 16000	1/1	9982	35800	II.
TZ116	6761/2	8675	4848	orná půda	Cash management Drahenice, s.r.o.	Pod hradbami 655/6, Praha, Střešovice, 16000	1/1	877	35800	II.
TZ115	6761/3	7992	2308	orná půda	Prudilová Božena	Palackého 1414/11, Nový Jičín, Nový Jičín, 74101	1/2	777	35800	II.
					Prudilová Jarmila	Starý Jičín, Vlčnov 84, 74231	1/2			
TZ114	6761/4	8271	2308	orná půda	Prudilová Božena	Palackého 1414/11, Nový Jičín, Nový Jičín, 74101	1/2	860	35800	II.
					Prudilová Jarmila	Starý Jičín, Vlčnov 84, 74231	1/2			
					Česká republika-Úřad pro zastupování státu ve věcech majetkových	Rašínovo nábřeží 390/42, Praha, Nové Město, 12800	1/160			
					KOVODĚL, LIDOVÉ DRUŽSTVO KOVOZPRACUJÍCÍ V KOJETÍNĚ	adresa neznámá	1/160			
					"Nadační fond Josefy a Marie Mildnerových, faráře Františka Fučíka a Františky Bíbrové".	Komenského náměstí 48, Kojetín, Kojetín I-Město, 75201	1/160			
					Minařík Ferdinand	Olomoucká 299, Kojetín, 75201	1/160			
					Němeček Antonín	Palackého 384, Kojetín, 75201	1/320			
					Mořický Jan	Kroměřížská 127, Kojetín, 75201	1/160			
					Návrátová Anna	Palackého 376, Kojetín, 75201	1/320			
					Indráková Anna	Závodní 275, Kojetín, 75201	1/160			
					Lambothová Cecilia	Klementisova 842/2, Šala, Slovensko	1/160			
					Křížková Marie	Veřovice 3, 74273	3/2560			

Piskovská Jaroslava	Olomoucká 352, Kojetín, Kojetín I-Město, 75201	11/3200
Glacner Antonín	náměstí Svobody 706, Kojetín, Kojetín I-Město, 75201	1/640
Hruška Josef	Popůvky 60	1/160
Voždová Marie	Závodí 273, Kojetín, Kojetín I- Město, 75201	1/320
Minařík František	Palackého 375, Kojetín, Kojetín I-Město, 75201	1/160
Soldán Ladislav	Mlýnská 266, Kojetín, Kojetín I-Město, 75201	2/320
Kotek Jaroslav	Olomoucká 950, Kojetín, Kojetín I-Město, 75201	1/160
Uher František	Sladovní 289, Kojetín, Kojetín I-Město, 75201	7/640
Junášková Regina	Mikovcova 548/5, Praha, Vinohrady, 12000	1/640
Marková Ludmila	Tyršova 1226, Kojetín, Kojetín I-Město, 75201	1/160
Vaculíková Vojtěška	Lobodice, Lobodice 17, 75101	1/320
Drbal Karel	Závodí 1121, Kojetín, Kojetín I-Město, 75201	1/160
Uher František	Nová 1214, Kojetín, Kojetín I- Město, 75201	1/160
Volánek Jaroslav	Dlouhá 366, Břidličná, Břidličná, 79351	1/1280
Gardavská Marie	Olomoucká 295, Kojetín, Kojetín I-Město, 75201	2/160
Valová Miroslava	Komenského 329, Břidličná, Břidličná, 79351	3/1280
Minařík Miroslav	Sladovní 123, Kojetín, Kojetín I-Město, 75201	1/160
Jež Ladislav	Vyškovská 391, Kojetín, Kojetín I-Město, 75201	1/160
Kotková Anežka	Sladovní 1244, Kojetín, Kojetín I-Město, 75201	1/640

Uher Miloslav	Horní Lhota, Horní Lhota 80, 76323	1/160
Kucharčíková Františka	Sladovní 461, Kojetín, Kojetín I-Město, 75201	1/160
Hedvíček Jindřich	Polní 125, Kojetín, Kojetín I- Město, 75201	3/320
Opluštilová Ludmila	Svatopluka Čecha 698, Kojetín, Kojetín I-Město, 75201	1/160
Rumplová Ludmila	Palackého 370, Kojetín, Kojetín I-Město, 75201	1/320
Uher Jiří	Rožnovská 345, Frenštát pod Radhoštěm, Frenštát pod Radhoštěm, 74401	1/160
Lambot Miroslav	Blanská 189, Kojetín, Kojetín I-Město, 75201	3/320
Vepřeková Olga	U Homolky 126/11, Praha, Motol, 15000	1/320
Babiánek Ladislav	Sadová 330, Kojetín, Kojetín I- Město, 75201	1/160
Kotek Vratislav	Olomoucká 302, Kojetín, Kojetín I-Město, 75201	1/160
Matoušková Eva	Čsl. legií 1021, Kojetín, Kojetín I-Město, 75201	1/160
Junášek Milan	Tkalcovská 818, Uherský Brod, Uherský Brod, 68801	1/640
Kotouč Jiří	Kroměřížská 173, Kojetín, Kojetín I-Město, 75201	1/320
Palička Stanislav	náměstí Svobody 867, Kojetín, Kojetín I-Město, 75201	13/2560
Gračková Helena	Podvalí 220, Kojetín, Kojetín I-Město, 75201	1/160
Šťastník Pavel	Sadová 350, Kojetín, Kojetín I- Město, 75201	1/320
Kyas Zdeněk	Kroměřížská 175, Kojetín, Kojetín I-Město, 75201	1/80

Skácel Jan	Kojetín, Kojetín II-Popůvky 30, 75201	1/320
Huňáček Zdeněk	Nová 1220, Kojetín, Kojetín I- Město, 75201	1/160
Belánová Bronislava	Olomoucká 301, Kojetín, Kojetín I-Město, 75201	3/320
Gardavský Ladislav	Olomoucká 295, Kojetín, Kojetín I-Město, 75201	1/160
Polášek Pavel	náměstí Republiky 1041, Kojetín, Kojetín I-Město, 75201	1/160
Otáhal Květoslav	Na Loukách 19/15, Vlkoš, Vlkoš, 75119	1/160
Macháček Josef	tř. Gen. Janouška 2555/27, Přerov, Přerov I-Město, 75002	1/160
Peprný Luděk	Ztracená 208, Kojetín, Kojetín I-Město, 75201	3/320
Živný Antonín	Olomoucká 358, Kojetín	1/160
Trefilová Armela	Podvalí 221, Kojetín, Kojetín I-Město, 75201	1/160
Šťastník Emanuel	Tržní náměstí 288, Kojetín, 75201	1/160
Mráček Antonín	Polská 1751/56, Praha, Vinohrady, 12000	1/640
Kočíčka František	Tyršova 90, Kojetín, 75201	1/160
Piskovská Marie	Palackého 370, Kojetín, Kojetín I-Město, 75201	1/320
Mráčková Marie	Polská 1751/56, Praha, Vinohrady, 12000	1/1280
Výletová Zdenka		1/320
Malovaný František	Vyškovská -/415, Kojetín	1/160
Babiánková Františka	Kojetín 349	1/160
Bíbrová Marie	Kroměřížská -/104, Kojetín	1/160
Bílík Jan	Ztracená -/206, Kojetín	1/160
Dohnal Zdenek	Kojetín 386	1/640

TZ113	6761/5	8251	4651	orná půda	Dohnalová Drahomíra	Kojetín 386	1/640	844	35800	II.
					Dohnalová Františka	Kojetín 386	1/320			
					Drbal Karel	Kojetín 650	1/160			
					Gardavská Marie	Kojetín 174	1/160			
					Gardavský František	Kojetín 406	1/160			
					Glacner Vincenc	Kojetín 639	1/160			
					Hedvičková Bohumila	Kojetín 307	1/320			
					Hruška Bohumil	Tyršova 89, Kojetín	1/160			
					Hruška Josef		1/160			
					Hřeblo Jan		1/320			
					Huňáček Ludvík	Kojetín 555	1/160			
					Ivan Jan	Kojetín 207	1/320			
					Ivan Josef	Kojetín 163	1/160			
					Janků Pavlína	Chuchelná 10	1/320			
					Jež Leopold	Vyškovská -/393, Kojetín	1/160			
					Juřen Josef		1/160			
					Kalovská Josefa	Kojetín 727	1/160			
					Krybusová Johana	Olomoucká -/355, Kojetín	1/320			
					Kotek Antonín	Kojetín 230	1/160			
					Kotek Jan	Kojetín 91	1/160			
					Kotková Anežka	Kojetín 172	1/160			
					Kousal Oldřich	Kojetín 200	1/160			
					Krybus František		1/160			
					Krybus Jindřich	Olomoucká -/355, Kojetín	1/320			
					Keller František	Palackého -/378, Kojetín	1/160			
					Lázeňský Antonín	Kojetín 177	1/160			
					Minařík Josef	Ztracená -/209, Kojetín	1/160			
					Minaříková Aloisie	Vyškovská -/411, Kojetín	1/160			
					Chmelová Anežka	Vyškovská -/417, Kojetín	1/160			
					Mořická Ludmila		1/160			
					Mraček Jan ing.		1/1280			
					Mráčková Mariána		1/160			
					Nuc Vladimír		1/320			
					Nucová Marie		1/320			
					Nucová Ludmila	Vyškovská -/389, Kojetín	1/320			
					Mraček Jan	Kojetín 166	1/320			

Ořechovský František	Tyršova -/88, Kojetín	2/160
Ořechovská Marie	Kojetín 373	1/160
Ořechovská Marie	Vyškovská -/414, Kojetín	1/160
Peštuka František		1/320
Piskovský Josef	Kojetín 409	1/80
Roubal Alois	Kojetín 152	1/160
Rumplík Karel	Kojetín 616	1/160
Sázel Rudolf	Kojetín 193	1/160
Šťastník Jan	Olomoucká -/356, Kojetín	1/160
Teličková Marie	Kojetín 125	1/320
Trefil František	Padlých Hrdinů 932, Kojetín	1/160
Trefilová Marie	Olomoucká -/351, Kojetín	1/160
Pecharová Marie	Nová 389, Postřelmov, Postřelmov, 78969	1/320
Kaštilová Dana	Sladovní 691, Kojetín, Kojetín I-Město, 75201	1/160
Jedlička Bruno	Tvorovská 540, Kojetín, Kojetín I-Město, 75201	1/160
Šigutová Milada Ing.	Vyškovská 360, Kojetín, Kojetín I-Město, 75201	2/160
Nuc Jiří	nábř. Dr. Edvarda Beneše 2425/7, Přerov, Přerov I- Město, 75002	1/160
Hýžová Ludmila	Spáčilova 3034/5, Kroměříž, Kroměříž, 76701	2/480
Krybus Čeněk	Kroměřížská 165, Kojetín, Kojetín I-Město, 75201	1/160
Ivan Vincenc	Kyselovice, Kyselovice 163, 76811	2/160
Nováková Denisa	Zhoř u Mladé Vožice, Zhoř u Mladé Vožice 2, 39143	1/10240
Totová Jiřina	Paterson Road, New South Wales 2777, Springwood, Austrálie	7/3200

Steinerová Marcela	náměstí 14. října 1381/4, Praha, Smíchov, 15000	1/3200
Piskovská Lea	Nádražní 907, Kojetín, Kojetín I-Město, 75201	1/3200
Minaříková Marie	Palackého 374, Kojetín, Kojetín I-Město, 75201	1/160
Zítka Pavel Ing.	Dudíkova 956, Kojetín, Kojetín I-Město, 75201	1/160
Macho František	Emila Filly 822, Chropyně, Chropyně, 76811	2/320
Fialová Kateřina	Československé armády 118, Cvikov, Cvikov I, 47154	1/320
Přidal Zdeněk Ing.	30. dubna 404, Nezamyslice, Nezamyslice, 79826	1/640
Nožičková Jana	Soudní 1221, Valašské Meziříčí, Valašské Meziříčí, 75701	1/2560
Kozák Vladimír	Březinova 497/10, Praha, Karlín, 18600	1/320
Zavřel Břetislav	Uhřičice, Uhřičice 17, 75201	1/160
Gambová Veronika Mgr.	Dudíkova 1117, Kojetín, Kojetín I-Město, 75201	1/640
Vorlická Věra	Poštovní 734, Studénka, Butovice, 74213	1/320
Šuhajová Tamara	Frýdecká 757/170, Vratimov, Vratimov, 73932	1/320
Junášek Vladimír Ing.	Milady Horákové 1059/41, Hradec Králové, Nový Hradec Králové, 50006	1/640
Krejsa Bohumil	Kojetín, Kojetín II-Popůvky 63, 75201	1/320
Zatloukalová Hana	Polní 384, Kojetín, Kojetín I- Město, 75201	1/320

Šimková Iveta	Polní 384, Kojetín, Kojetín I-Město, 75201	1/320
Olšanský Jiří Ing. a Olšanská Marie	Měrovce nad Hanou, Měrovce nad Hanou 225, 75201; Měrovce nad Hanou, Měrovce nad Hanou 225, 75201	1/640
Minařík Jaroslav	Vyškovská 1433, Kojetín, Kojetín I-Město, 75201	1/480
Agro - družstvo MORAVA	Komenského náměstí 1052, Kojetín, Kojetín I-Město, 75201	7/640
Junášková Drahoslava	Jarní 382/26, Jihlava, Horní Kosov, 58601	1/640
Sehnálková Pavla	Štěrkoviště 1293, Otrokovice, Otrokovice, 76502	1/160
Žák David	Birchlistrasse 36, 8173 Neerach, Švýcarská konfederace	1/160
Šťastník Pavel	Olomoucká 354, Kojetín, Kojetín I-Město, 75201	1/160
Pospíšil Richard	Jižní 1969, Hranice, Hranice I-Město, 75301	1/320
Košacký Robert	Blížejev, Blížejev 188, 34545	1/320
Kubešová Michaela	Jaselská 1324, Hranice, Hranice I-Město, 75301	1/320
Macho Vítězslav Ing.	Nová 1218, Kojetín, Kojetín I-Město, 75201	2/320
Mikulenková Jitka Ing.	3. pluku 4578/15, Kroměříž, Kroměříž, 76701	3/320
Ivanová Josefa	Olomoucká 291/291, Kojetín, 75201	1/160
Trefil František	Polní -/585, Kojetín	1/160
Soušková Marie	Kojetín	1/160
Gardavský Jiří Ing.	Kroměřížská 777, Kojetín, Kojetín I-Město, 75201	1/160

Krumpochová Marie	Sladovní 461, Kojetín, Kojetín I-Město, 75201	1/160
Korzer Norbert	Polní 627, Kojetín, Kojetín I- Město, 75201	3/640
Nuc Vladimír	Olomoucká 297, Kojetín, Kojetín I-Město, 75201	1/160
Svačina Evžen	Křenovice, Křenovice 138, 75201	1/160
Babiánek Cyril	Přerovská 233, Kojetín, Kojetín I-Město, 75201	1/160
Hruška Vladimír	Oplocany, Oplocany 113, 75101	1/160
Glacnerová Marie	Sladovní 679, Kojetín	1/640
Šťastník Ferdinand		1/320
Malovaná Marie		1/320
Hřeblo Jan	adresa neznámá	1/320
Malovaný František	Vyškovská 408, Kojetín	1/160
Hedvíček Theodor	Kojetín	1/320
Horáčková Matylda	Kojetín 381	1/160
Sládeček Antonín	Kojetín 150	1/160
Minařík František	Kojetín 123	1/160
Němeček Jan	Kojetín 142	1/160
Zukal František	Zahradní -/231, Kojetín	1/160
Návrat Antonín	Kojetín 213	1/160
Brouček Otakar	Němčice na Hané 32	1/320
Páralová Alena	Strmá 334, Černá Hora, Černá Hora, 67921	1/160
Kubíková Pavla Ing.	Kotkova 293/4, Přerov, Přerov II-Předmostí, 75124	1/320
Kresslová Alena	Jižní XII 1218/4, Praha, Záběhlice, 14100	1/320
Piskovský Robert MVDr.	Svat. Čecha 546/24, Lipník nad Bečvou, Lipník nad Bečvou I-Město, 75131	1/128
Dýčková Soňa	Kroměříž, Trávník 111, 76701	1/480

					Krybus Ondřej Ing.	Vyškovská 395, Kojetín, Kojetín I-Město, 75201	1/960			
					Krybusová Zuzana	Vyškovská 395, Kojetín, Kojetín I-Město, 75201	1/960			
					Krybus Matyáš	Záříčí, Záříčí 246, 76811	1/960			
					Krybusová Lucie	Záříčí, Záříčí 246, 76811	1/960			
					Štábl Miloš	Hálkova 2925/13, Jihlava, Helenín, 58601	1/320			
					Havelová Ludmila	Družstevní 1301, Kojetín, Kojetín I-Město, 75201	1/160			
					Schiesser Jan Ing.	Za Fořtem 872/31, Praha, Slivenec, 15400	27/10240			
					Česká republika-Státní pozemkový úřad	Husinecká 1024/11a, Praha, Žižkov, 13000	13/320			
					Sukupová Marie	MLýnská 285, Kojetín, Kojetín I-Město, 75201	1/320			
TZ112	6761/6	7749	792	orná půda	Jež Ladislav	Vyškovská 391, Kojetín, Kojetín I-Město, 75201	1/1	690	35800	II.
TZ110	6761/7	8204	2502	orná půda	Římskokatolická farnost Kojetín	Komenského náměstí 48, Kojetín, Kojetín I-Město, 75201	1/1	308	35800	II.
TZ110	6761/8	7691	2502	orná půda	Římskokatolická farnost Kojetín	Komenského náměstí 48, Kojetín, Kojetín I-Město, 75201	1/1	6	35800	II.
TZ371	6953/6	2681	4647	orná půda	Kadlec Miroslav	Stará Cihelna 1402, Uherské Hradiště, Mařatice, 68605	1/1	7	35600	I.
TZ372	6953/8	2915	424	orná půda	Ligurská Hana	Tyršova 1228, Kojetín, Kojetín I-Město, 75201	1/1	39	35600	I.
TZ373	6953/9	3046	4848	orná půda	Cash management Drahenice, s.r.o.	Pod hradbami 655/6, Praha, Střešovice, 16000	1/1	65	35600	I.
TZ374	6953/10	2910	1353	orná půda	Vavrouch Radomír	Antala Staška 84/36, Brno, Černá Pole, 61300	1/2	69	35600	I.
					Hegerová Jana Mgr.	Šeránkova 491/44, Brno, Žabovřesky, 61600	1/2			
TZ375	6953/11	2978	4848	orná půda	Cash management Drahenice, s.r.o.	Pod hradbami 655/6, Praha, Střešovice, 16000	1/1	67	35600	I.

TZ376	6953/12	3142	4848	orná půda	Cash management Drahenice, s.r.o.	Pod hradbami 655/6, Praha, Střešovice, 16000	1/1	109	35600	I.
TZ377	6953/13	2907	1685	orná půda	Dočkal Vladimír	Kazimíra Rudého 3833/32, Kroměříž, Kroměříž, 76701	1/1	163	35600	I.
TZ378	6953/14	2900	311	orná půda	Krybus Čeněk	Kroměřížská 165, Kojetín, Kojetín I-Město, 75201	1/1	214	35600	I.
TZ379	6953/15	3042	4848	orná půda	Cash management Drahenice, s.r.o.	Pod hradbami 655/6, Praha, Střešovice, 16000	1/1	193	35600	I.
TZ380	6953/16	378	4848	orná půda	Cash management Drahenice, s.r.o.	Pod hradbami 655/6, Praha, Střešovice, 16000	1/1	168	35600	I.
TZ381	6953/18	3297	2661	orná půda	Kotouč Jiří	Kroměřížská 173, Kojetín, Kojetín I-Město, 75201	1/1	180	35600	I.
TZ382	6953/19	2790	2297	orná půda	Pochylá Marie	adresa neznámá	1/1	164	35600	I.
TZ383	6953/20	2895	1528	orná půda	Minařík Jaroslav	Vyškovská 1433, Kojetín, Kojetín I-Město, 75201	1/1	156	35600	I.
TZ384	6953/21	2932	1803	orná půda	Nečesal Petr RNDr. Ph.D.	Uhlířská 274, Ptice, Ptice, 25218	1/2	135	35600	I.
					Procházka Alois	Kyšice u Kladna	1/2			
TZ385	6953/22	2739	2496	orná půda	Krybus Vojtěch a Krybusova Halyna	Podvalí 217, Kojetín, Kojetín I-Město, 75201; Podvalí 217, Kojetín, Kojetín I-Město, 75201	1/1	139	35600 (80 m ²), 35800 (59 m ²)	I.,II.
TZ386	6953/23	3118	3784	orná půda	Olšanský Jiří Ing.	Měrovice nad Hanou, Měrovice nad Hanou 225, 75201	1/1	138	35800	II.
TZ387	6953/24	2889	4848	orná půda	Cash management Drahenice, s.r.o.	Pod hradbami 655/6, Praha, Střešovice, 16000	1/1	117	35800	II.
TZ388	6953/25	2955	3393	orná půda	Kotasová Dana	K. H. Máchy 755, Chropyně, Chropyně, 76811	1/1	107	35800	II.
TZ392	6953/26	1413	322	orná půda	Dohnalová Milada	6. května 522, Kojetín, Kojetín I-Město, 75201	1/1	85	35800	II.
TZ393	6953/27	1260	1772	orná půda	Přidal Jaroslav Ing.	V Brňanech 385/82d, Vyškov, Brňany, 68201	1/1	69	35800	II.
TZ394	6953/28	2814	1772	orná půda	Přidal Jaroslav Ing.	V Brňanech 385/82d, Vyškov, Brňany, 68201	1/1	76	35800	II.
					Vymazalová Bohumila	Tržní náměstí 62, Kojetín, Kojetín I-Město, 75201	1/3			

TZ389	6953/29	2673	2102	orná půda	Juřen František	Podvalí 230, Kojetín, Kojetín I-Město, 75201	1/3	90	35800	II.
					Lambot Miroslav	Blanská 189, Kojetín, Kojetín I-Město, 75201	1/3			
TZ390	6953/30	2950	2348	orná půda	Minařík Jaroslav	Vyškovská 1433, Kojetín, Kojetín I-Město, 75201	1/4	88	35800	II.
					Motal Zdeněk	Padlých hrdinů 150, Kojetín, Kojetín I-Město, 75201	1/4			
					Jemelíková Marie	Frýdlant nad Ostravicí, Nová Ves 167, 73911	1/2			
TZ391	6953/31	2804	322	orná půda	Dohnalová Milada	6. května 522, Kojetín, Kojetín I-Město, 75201	1/1	85	35800	II.
TZ395	6953/34	15066	631	orná půda	Vinklárek Vlastimil Ing.	Kroměřížská 166, Kojetín, Kojetín I-Město, 75201	1/1	206	35800	II.
TZ396	6953/36	1272	2548	orná půda	Turek Antonín	Blanská 188, Kojetín, 75201	1/1	4	35800	II.
TZ370	6953/77	1399	10001	orná půda	Město Kojetín	Masarykovo náměstí 20, Kojetín, Kojetín I-Město, 75201	1/1	474	35600	I.
TZ407	6993/4	2603	4393	orná půda	Juřen František	Podvalí 230, Kojetín, Kojetín I-Město, 75201	1/1	4	35800	II.
TZ406	6993/5	672	2443	orná půda	Untersandrová Antonie	Olomoucká 357, Kojetín, 75201	1/1	19	35800	II.
TZ405	6993/6	1985	2443	orná půda	Untersandrová Antonie	Olomoucká 357, Kojetín, 75201	1/1	124	35800	II.
TZ404	6993/7	2682	4848	orná půda	Cash management Drahenice, s.r.o.	Pod hradbami 655/6, Praha, Střešovice, 16000	1/1	253	35800	II.
TZ403	6993/8	2668	4467	orná půda	Sedláčková Ida	Kroměřížská 114, Kojetín, Kojetín I-Město, 75201	1/1	330	35800	II.
TZ402	6993/9	2697	1683	orná půda	Olšanský Jiří Ing. a Olšanská Marie	Měrovice nad Hanou, Měrovice nad Hanou 225, 75201; Měrovice nad Hanou, Měrovice nad Hanou 225, 75201	1/1	353	35800	II.
TZ401	6993/10	2726	1353	orná půda	Vavrouch Radomír	Antala Staška 84/36, Brno, Černá Pole, 61300	1/2	354	35800	II.
					Hegerová Jana Mgr.	Šeránkova 491/44, Brno, Žabovřesky, 61600	1/2			

TZ400	6993/11	2823	4848	orná půda	Cash management Drahenice, s.r.o.	Pod hradbami 655/6, Praha, Střešovice, 16000	1/1	455	35800	II.
TZ398	6993/12	1412	10001	orná půda	Město Kojetín	Masarykovo náměstí 20, Kojetín, Kojetín I-Město, 75201	1/1	451	35600 (210 m ²), 35800 (241 m ²)	I.,II.
TZ399	6993/13	1411	10001	orná půda	Město Kojetín	Masarykovo náměstí 20, Kojetín, Kojetín I-Město, 75201	1/1	329	35800 (297 m ²), 35600 (32 m ²)	II.,I.
TZ397	6993/14	965	2496	orná půda	Krybus Vojtěch a Krybusova Halyna	Podvalí 217, Kojetín, Kojetín I-Město, 75201; Podvalí 217, Kojetín, Kojetín I-Město, 75201	1/1	472	35600 (320 m ²), 35800 (152 m ²)	I.,II.
TZ107	7037/1	2486	10001	orná půda	Město Kojetín	Masarykovo náměstí 20, Kojetín, Kojetín I-Město, 75201	1/1	188	35800	II.
TZ108	7037/43	82	3419	orná půda	Černý Libor	Křenovice, Křenovice 48, 75201	1/1	26	35800	II.
TZ109	7037/44	11	2502	orná půda	Římskokatolická farnost Kojetín	Komenského náměstí 48, Kojetín, Kojetín I-Město, 75201	1/1	11	35800	II.

Číslo na mapě	Parcela KN	Výměra (m2)	LV	Druh pozemku	Vlastník		Podíl	Trvalý zábor (m ²)	BPEJ	Třída ochrany
					Jméno	Adresa				
Katastrální území: Chropyně										
TZ620	520/1	2632	284	trvalý travní porost	Zháněl Jan	Moravská 652, Chropyně, Chropyně, 76811	1/1	595	37001	V.
TZ538	567/1	142	284	trvalý travní porost	Zháněl Jan	Moravská 652, Chropyně, Chropyně, 76811	1/1	16	37001	V.
TZ539	587	1057	3570	orná půda	Zapletalová Věra	Nádražní 710, Chropyně, Chropyně, 76811	1/1	23	37001	V.
TZ540	590	1534	76	orná půda	Vránová Ludmila	Tovačovská 453, Chropyně, Chropyně, 76811	5/8	227	35600	I.
					Vrána Petr	Tovačovská 453, Chropyně, Chropyně, 76811	1/8			

					Vránová Jiřina	Tovačovská 453, Chropyně, Chropyně, 76811	1/8			
					Sedmíková Radmila	Nádražní 1261/3, Kuřim, Kuřim, 66434	1/8			
TZ541	591	1381	736	zahrada	Mičkalová Kamila	Kokory, Kokory 398, 75105	1/2	151	35600	I.
					Vaníček Dušan Ing.	Bzenecká 4171/18, Brno, Židenice, 62800	1/2			
TZ543	592/1	412	736	zahrada	Mičkalová Kamila	Kokory, Kokory 398, 75105	1/2	114	35600	I.
					Vaníček Dušan Ing.	Bzenecká 4171/18, Brno, Židenice, 62800	1/2			
TZ544	592/2	55	736	zahrada	Mičkalová Kamila	Kokory, Kokory 398, 75105	1/2	54	35600	I.
					Vaníček Dušan Ing.	Bzenecká 4171/18, Brno, Židenice, 62800	1/2			
TZ542	594	688	736	orná půda	Mičkalová Kamila	Kokory, Kokory 398, 75105	1/2	134	35600	I.
					Vaníček Dušan Ing.	Bzenecká 4171/18, Brno, Židenice, 62800	1/2			
TZ566	595/5	541	10001	orná půda	Město Chropyně	náměstí Svobody 29, Chropyně, Chropyně, 76811	1/1	152	35600	I.
TZ545	614	626	738	zahrada	Vaculík Jaroslav Bc.	Nádražní 722, Chropyně, Chropyně, 76811	1/4	1	35800	II.
					Vaculíková Anežka	Tovačovská 325, Chropyně, Chropyně, 76811	2/4			
					Vaculík Milan	Tovačovská 325, Chropyně, Chropyně, 76811	1/4			
TZ574	1095	1939	576	orná půda	Kurialová Dana	Vlčí doly 339, Chropyně, Chropyně, 76811	1/1	15	35800	II.
TZ575	1098	281	576	zahrada	Kurialová Dana	Vlčí doly 339, Chropyně, Chropyně, 76811	1/1	14	35800	II.
TZ577	1101/1	2617	3054	orná půda	Fatra, a.s.	třída Tomáše Bati 1541, Napajedla, Napajedla, 76361	1/1	116	35800	II.

TZ576	1101/2	233	3054	orná půda	Fatra, a.s.	třída Tomáše Bati 1541, Napajedla, Napajedla, 76361	1/1	19	35800	II.
TZ606	1471/46	8261	108	orná půda	Rybníkářová Věra Ing.	náměstí Svobody 54, Chropyně, Chropyně, 76811	1/1	857	35800	II.
TZ607	1471/47	3119	518	orná půda	Horníková Věra	Třebízského 3206/1, Kroměříž, Kroměříž, 76701	1/2	378	35800	II.
					Blažek Miloslav	Věžky, Věžky 6, 76833	1/2			
TZ608	1471/48	3119	518	orná půda	Horníková Věra	Třebízského 3206/1, Kroměříž, Kroměříž, 76701	1/2	399	35800	II.
					Blažek Miloslav	Věžky, Věžky 6, 76833	1/2			
TZ609	1471/49	5696	1091	orná půda	Mičkalová Kamila	Kokory, Kokory 398, 75105	7/32	804	35800	II.
					Vaníček Luboš	Rumunská 4053/5, Kroměříž, Kroměříž, 76701	7/16			
					Vaníček Dušan Ing.	Bzenecká 4171/18, Brno, Židenice, 62800	7/32			
					Hanečka Miloslav	Došlíkova 3920/33, Brno, Židenice, 63600	1/8			
TZ610	1471/50	3883	1090	orná půda	Mičkalová Kamila	Kokory, Kokory 398, 75105	1/4	630	35800	II.
					Vaníček Luboš	Rumunská 4053/5, Kroměříž, Kroměříž, 76701	1/2			
					Vaníček Dušan Ing.	Bzenecká 4171/18, Brno, Židenice, 62800	1/4			
TZ611	1471/51	6307	1487	orná půda	Arcibiskupství olomoucké	Wurmova 562/9, Olomouc, Olomouc, 77900	1/1	447	35800	II.
TZ612	1471/52	2070	1487	orná půda	Arcibiskupství olomoucké	Wurmova 562/9, Olomouc, Olomouc, 77900	1/1	149	35800	II.
TZ613	1471/53	5311	3072	orná půda	Hrabal Jiří Ing.	Naardenská 675/9, Praha, Liboc, 16200	1/1	387	35800	II.

TZ614	1471/54	5464	697	orná půda	Březinová Hedvika	Pačlavice, Pačlavice 6, 76834	1/1	466	35800	II.
TZ615	1471/55	7270	1829	orná půda	Agroječmínek s.r.o.	Pastvisko 840, Chropyně, Chropyně, 76811	1/1	589	35800	II.
TZ616	1471/56	8075	685	orná půda	Mazur Zdeněk	Velké Novosady 485/6, Přerov, Přerov I-Město, 75002	1/1	2784	35800	II.
TZ618	1473/18	3545	871	orná půda	Hanusová Věra	28. října 1144, Neratovice, Neratovice, 27711	1/4	12	35800	II.
					Hanus Jakub	17. listopadu 1065, Neratovice, Neratovice, 27711	1/8			
					Hanus Tomáš	17. listopadu 1065, Neratovice, Neratovice, 27711	1/8			
					Hanusová Alena	Zelená 743/2, Praha, Bubeneč, 16000	1/2			
TZ619	1473/19	4914	1087	orná půda	Opustil Jaroslav	Přerov, Přerov IV-Kozlovice 62, 75002	1/1	120	35800	II.
TZ617	1473/20	5791	938	orná půda	Regent Jiří a Regentová Ivona	Břest, Břest 144, 76823; Břest, Břest 144, 76823	1/1	1675	35800	II.
TZ605	1507/1	19430	584	orná půda	Polášek Pavel	Rosická 293/18, Popůvky, Popůvky, 66441	1/2	2189	35800	II.
					Kraváčková Marcela	Václava Špály 3986/4, Prostějov, Prostějov, 79604	1/2			
TZ604	1507/2	16742	1829	orná půda	Agroječmínek s.r.o.	Pastvisko 840, Chropyně, Chropyně, 76811	1/1	748	35800	II.
TZ603	1509/1	54598	3083	orná půda	Vávra Pavel	Nádražní 564, Chropyně, Chropyně, 76811	1/1	1412	35800	II.
TZ602	1509/4	4093	878	orná půda	Beneš Alois	náměstí Svobody 26, Chropyně, Chropyně, 76811	1/1	55	35800	II.
TZ601	1509/5	14274	3072	orná půda	Hrabal Jiří Ing.	Naardenská 675/9, Praha, Liboc, 16200	1/1	218	35800	II.
TZ597	1509/6	3230	3072	orná půda	Hrabal Jiří Ing.	Naardenská 675/9, Praha, Liboc, 16200	1/1	59	35800	II.

TZ596	1509/7	884	3586	orná půda	Kulhanová Tereza	Kroměříž, Těšnovice 163, 76701	1/1	17	35800	II.
TZ595	1509/8	5175	3586	orná půda	Kulhanová Tereza	Kroměříž, Těšnovice 163, 76701	1/1	102	35800	II.
TZ594	1509/9	7255	1829	orná půda	Agroječmínek s.r.o.	Pastvisko 840, Chropyně, Chropyně, 76811	1/1	197	35800	II.
TZ593	1509/10	772	1080	orná půda	Navrátilová Ludmila	Ječmínkova 108, Chropyně, 76811	1/1	31	35800	II.
TZ592	1509/11	3066	1627	orná půda	Pavličík Jaroslav	Trávník 1315/28, Přerov, Přerov I-Město, 75002	1/1	358	35800	II.
TZ590	1509/12	1488	900	orná půda	Blažek Jan	náměstí Svobody 22, Chropyně, Chropyně, 76811	3/8	398	35800	II.
					Olivová Věra	Podlesí 331, Chropyně, Chropyně, 76811	1/8			
					Mrhálková Marie	J. Fučíka 672, Chropyně, Chropyně, 76811	1/4			
					Bartáková Hana Bc.	Zborovská 4493/8, Kroměříž, Kroměříž, 76701	1/8			
					Chudačik Michal	Bělovská 402, Kvasice, Kvasice, 76821	1/8			
TZ589	1509/13	700	297	orná půda	Procházka Miloslav	Jánská 449/12, Brno, Brno-město, 60200	1/4	238	35800	II.
					Skopal Petr	Lutyňská 2039, Rychvald, Rychvald, 73532	1/4			
					Arcibiskupství olomoucké	Wurmova 562/9, Olomouc, Olomouc, 77900	1/2			
TZ588	1509/14	282	296	orná půda	Procházka Miloslav	Jánská 449/12, Brno, Brno-město, 60200	1/2	116	35800	II.
					Arcibiskupství olomoucké	Wurmova 562/9, Olomouc, Olomouc, 77900	1/2			
TZ587	1509/15	131	429	orná půda	Patrman Stanislav a Patrmanová Miluše	Masarykova 15, Chropyně, Chropyně, 76811; Masarykova 15, Chropyně, Chropyně, 76811	1/1	97	35800	II.

TZ591	1509/16	6	627	orná půda	Daněk Jaroslav MUDr.	Pilařská 360/18, Plzeň, Doubravka, 31200	1/1	6	35800	II.
TZ600	1509/17	2133	2014	orná půda	Kopečný Jan	Kyjevská 1229/5, Ostrava, Poruba, 70800	1/1	39	35800	II.
TZ599	1509/18	3615	1848	orná půda	Hradilová Ludmila Ing.	Od Cholupic 560, Dolní Břežany, Dolní Břežany, 25241	1/1	67	35800	II.
TZ578	1517/1	3060	1829	orná půda	Agroječmínek s.r.o.	Pastvisko 840, Chropyně, Chropyně, 76811	1/1	326	35800	II.
TZ579	1517/2	7091	483	orná půda	Agroječmínek s.r.o.	Pastvisko 840, Chropyně, Chropyně, 76811	1/2	260	35800	II.
					Procházka Vladimír MUDr.	Dobnerova 678/21, Olomouc, Nová Ulice, 77900	1/2			
TZ580	1517/3	2141	1829	orná půda	Agroječmínek s.r.o.	Pastvisko 840, Chropyně, Chropyně, 76811	1/1	54	35800	II.
TZ581	1517/4	3222	1829	orná půda	Agroječmínek s.r.o.	Pastvisko 840, Chropyně, Chropyně, 76811	1/1	106	35800	II.
TZ582	1517/5	9670	627	orná půda	Daněk Jaroslav MUDr.	Pilařská 360/18, Plzeň, Doubravka, 31200	1/1	371	35800	II.
TZ583	1517/6	2564	429	orná půda	Patrman Stanislav a Patrmanová Miluše	Masarykova 15, Chropyně, Chropyně, 76811; Masarykova 15, Chropyně, Chropyně, 76811	1/1	35	35800	II.
TZ584	1517/7	2617	296	orná půda	Procházka Miloslav	Jánská 449/12, Brno, Brno-město, 60200	1/2	30	35800	II.
					Arcibiskupství olomoucké	Wurmova 562/9, Olomouc, Olomouc, 77900	1/2			
TZ585	1517/8	3885	297	orná půda	Procházka Miloslav	Jánská 449/12, Brno, Brno-město, 60200	1/4	20	35800	II.
					Skopal Petr	Lutyňská 2039, Rychvald, Rychvald, 73532	1/4			
					Arcibiskupství olomoucké	Wurmova 562/9, Olomouc, Olomouc, 77900	1/2			

TZ586	1517/9	4798	900	orná půda	Blažek Jan	náměstí Svobody 22, Chropyně, Chropyně, 76811	3/8	29	35800	II.
					Olivová Věra	Podlesí 331, Chropyně, Chropyně, 76811	1/8			
					Mrháčková Marie	J. Fučíka 672, Chropyně, Chropyně, 76811	1/4			
					Bartáková Hana Bc.	Zborovská 4493/8, Kroměříž, Kroměříž, 76701	1/8			
					Chudačik Michal	Bělovská 402, Kvasice, Kvasice, 76821	1/8			
TZ622	1906	1190	3083	trvalý travní porost	Vávra Pavel	Nádražní 564, Chropyně, Chropyně, 76811	1/1	2	37001	V.
TZ621	1907/1	19103	3083	trvalý travní porost	Vávra Pavel	Nádražní 564, Chropyně, Chropyně, 76811	1/1	63	37001	V.
TZ535	1911/9	8174	1397	orná půda	Kaplerová Helena	Pod Lipami 613/21, Bruntál, Bruntál, 79201	1/6	3	35900	III.
					Miličková Ludmila Ing.	Okružní 4551, Zlín, Zlín, 76005	1/3			
					Novák Vladimír	Nové sady 490/11, Moravská Třebová, Předměstí, 57101	1/6			
					Menšíková Milada	Borová 349/9, Prostějov, Domamyslice, 79604	1/12			
					Novák Jiří Ing.	Laškov, Kandia 20, 79857	1/12			
					Novák Martin	Světlá Hora, Světlá 450, 79331	1/6			
TZ534	1911/10	4188	1829	orná půda	Agroječmínek s.r.o.	Pastvisko 840, Chropyně, Chropyně, 76811	1/1	13	35900	III.
TZ533	1911/11	6136	1602	orná půda	Vraspirová Jitka	Moravská 617, Chropyně, Chropyně, 76811	1/1	35	35900	III.
TZ532	1911/12	4209	1487	orná půda	Arcibiskupství olomoucké	Wurmova 562/9, Olomouc, Olomouc, 77900	1/1	30	35900	III.
TZ531	1911/13	4280	1106	orná půda	Nováková Vilemína	Chropyně 433, 76811	1/1	35	35900	III.

TZ530	1911/14	4234	986	orná půda	Pleva Svatopluk	Masarykova 81, Chropyně, Chropyně, 76811	1/1	43	35900	III.
TZ529	1911/15	4102	1241	orná půda	Jánoš Jan	Chropyně 101, 76811	1/2	52	35900	III.
					Jánošová Františka	Chropyně 101, 76811	1/2			
TZ528	1911/16	3872	1829	orná půda	Agroječmínek s.r.o.	Pastvisko 840, Chropyně, Chropyně, 76811	1/1	63	35900	III.
TZ527	1911/18	3588	1829	orná půda	Agroječmínek s.r.o.	Pastvisko 840, Chropyně, Chropyně, 76811	1/1	81	35900	III.
TZ526	1911/20	3505	1958	orná půda	Kovařík Radek	Podlesí 811, Chropyně, Chropyně, 76811	1/1	103	35900	III.
TZ525	1911/22	557	3483	orná půda	"Nadace Doktora Leopolda Prečana, arcibiskupa olomouckého, k podporování Arcibiskupského kněžského semináře v Olomouci"	Wurmova 9, Olomouc, 77101	1/1	12	35900	III.
TZ623	1923/15	3767	1475	trvalý travní porost	Večerka Rudolf	Chropyně 95, 76811	1/1	49	37001	V.
TZ623	1925/12	3694	603	trvalý travní porost	Zháněl Rudolf	Kazimíra Rudého 3797/67, Kroměříž, Kroměříž, 76701	1/3	15	37001	V.
					Zháněl Josef Ing.	náměstí Míru 350/2a, Kroměříž, Kroměříž, 76701	1/3			
					Zháněl Antonín	Sušilova 216, Hulín, Hulín, 76824	1/3			
TZ537	1928/1	80	10001	trvalý travní porost	Město Chropyně	náměstí Svobody 29, Chropyně, Chropyně, 76811	1/1	72	37001	V.
TZ536	1928/2	4843	10001	trvalý travní porost	Město Chropyně	náměstí Svobody 29, Chropyně, Chropyně, 76811	1/1	358	37001	V.
TZ557	2025/5	6680	1829	orná půda	Agroječmínek s.r.o.	Pastvisko 840, Chropyně, Chropyně, 76811	1/1	39	35600	I.

TZ556	2025/6	565	10001	orná půda	Město Chropyně	náměstí Svobody 29, Chropyně, Chropyně, 76811	1/1	9	35600	I.
TZ555	2025/7	4123	1848	orná půda	Hradilová Ludmila Ing.	Od Cholupic 560, Dolní Břežany, Dolní Břežany, 25241	1/1	117	35600	I.
TZ554	2025/8	3596	1848	orná půda	Hradilová Ludmila Ing.	Od Cholupic 560, Dolní Břežany, Dolní Břežany, 25241	1/1	187	35600	I.
TZ553	2025/9	7956	1619	orná půda	Horák Jiří	Nádražní 722, Chropyně, Chropyně, 76811	1/1	1357	35600	I.
TZ552	2025/10	3075	1273	orná půda	Bradová Libuše	Bartošova 2107/20, Kroměříž, Kroměříž, 76701	1/1	527	35600	I.
TZ551	2025/11	7329	134	orná půda	Tůmová Vladimíra Ing.	Palackého 381, Chropyně, Chropyně, 76811	1/2	1036	35600	I.
					Tůma Tomáš Bc.	Palackého 381, Chropyně, Chropyně, 76811	1/2			
TZ550	2025/12	2753	352	orná půda	Škobis Zdeněk	Žerotínova 1273/43, Praha, Žižkov, 13000	1/1	358	35600	I.
TZ549	2025/13	1293	134	orná půda	Tůmová Vladimíra Ing.	Palackého 381, Chropyně, Chropyně, 76811	1/2	218	35600	I.
					Tůma Tomáš Bc.	Palackého 381, Chropyně, Chropyně, 76811	1/2			
TZ548	2025/14	2292	149	orná půda	Churá Marie	Hrad 496, Chropyně, Chropyně, 76811	1/2	259	35600	I.
					Churý Jan	Nová 189, Chropyně, Chropyně, 76811	1/2			
TZ547	2025/16	185	10001	orná půda	Město Chropyně	náměstí Svobody 29, Chropyně, Chropyně, 76811	1/1	186	35600	I.
					Agroječmínek s.r.o.	Pastvisko 840, Chropyně, Chropyně, 76811	1/16			
					Dostálová Lenka	Žalkovice, Žalkovice 184, 76823	1/8			

TZ546	2025/19	27	150	orná půda	Churý Jan a Churá Marie	J. Fučíka 672, Chropyně, Chropyně, 76811; Hrad 496, Chropyně, Chropyně, 76811	1/2	27	35600	I.
					Zavadil Josef	Kyselovice, Kyselovice 210, 76811	1/16			
					Talčíková Marie	Žalkovice, Žalkovice 184, 76823	2/16			
					Dostál Vít	Žalkovice, Žalkovice 184, 76823	1/8			
TZ573	2065/1	55551	124	orná půda	Farma Haná s.r.o.	Boženy Němcové 438/23, Přerov, Přerov I-Město, 75002	1/1	4716	35800	II.
TZ572	2065/2	1872	10001	orná půda	Město Chropyně	náměstí Svobody 29, Chropyně, Chropyně, 76811	1/1	148	35800	II.
TZ571	2065/17	1704	1401	orná půda	Nováková Marie	Chropyně 217, 76811	1/4	272	35800	II.
					Nováková Helena	Chropyně 217, 76811	1/4			
					Novák Václav	Chropyně 86, 76811	1/2			
TZ570	2065/18	10869	3588	orná půda	Kulhanová Jana	Gogolova 921/6, Havířov, Město, 73601	1/3	1452	35800	II.
					Provazníková Jana MUDr.	Kyselovice, Kyselovice 8, 76811	1/3			
					Kulhanová Viktorie	Kroměříž, Těšnovice 163, 76701	1/3			
TZ569	2065/19	9725	1109	orná půda	Vaverová Jiřina	Rohlovská 184, Komárov, Komárov, 26762	1/4	956	35800	II.
					Stoklásek František	Tovačovská 706, Chropyně, Chropyně, 76811	1/2			
					Dratvová Věra	Na Návsi 63/34, Kroměříž, Vážany, 76701	1/4			
TZ568	2065/20	10626	1692	orná půda	Agroječmínek s.r.o.	Pastvisko 840, Chropyně, Chropyně, 76811	2/12	979	35800	II.
					Kopečná Hana	Tovačovská 447, Chropyně, Chropyně, 76811	3/12			
					Klegová Jiřina	Muglinovská 279/33, Ostrava, Přívoz, 70200	1/12			

					Oslizloková Helena	Školská 464/54, Karviná, Ráj, 73401	3/12			
					Knollová Hana	Jugoslávská 2848/57, Ostrava, Zábřeh, 70030	3/12			
TZ567	2065/21	33587	1691	orná půda	Přidal Jaroslav Ing.	V Brňanech 385/82d, Vyškov, Brňany, 68201	1/1	1867	35600 (854 m ²), 35800 (1013 m ²)	I.,II.
TZ565	2065/32	3988	863	orná půda	Kytlicová Františka	Chropyně 187, 76811	1/1	266	35600	I.
TZ564	2065/33	2566	3072	orná půda	Hrabal Jiří Ing.	Naardenská 675/9, Praha, Liboc, 16200	1/1	150	35600	I.
TZ563	2065/34	2366	960	orná půda	Škroníček Bohumil	Riegrovo náměstí 159/15, Kroměříž, Kroměříž, 76701	1/2	131	35600	I.
					Bělka Petr	Tyršova 599, Chropyně, Chropyně, 76811	1/4			
					Bělka Miloslav	Moravská 612, Chropyně, Chropyně, 76811	1/4			
TZ562	2065/35	5768	1619	orná půda	Horák Jiří	Nádražní 722, Chropyně, Chropyně, 76811	1/1	307	35600	I.
TZ561	2065/36	10777	1227	orná půda	Henzlová Ludmila	Sportovní 283, Nové Veselí, Nové Veselí, 59214	1/2	612	35600	I.
					Kutá Jana	Žalkovice, Žalkovice 136, 76823	1/2			
TZ560	2065/37	16311	10001	orná půda	Město Chropyně	náměstí Svobody 29, Chropyně, Chropyně, 76811	1/1	252	35600	I.
TZ559	2065/38	4451	10001	orná půda	Město Chropyně	náměstí Svobody 29, Chropyně, Chropyně, 76811	1/1	16	35600	I.
TZ559	2065/39	4513	1042	orná půda	Slezáček Bořek MUDr.	Horní Pěna, Horní Pěna 109, 37831	1/4	339	35600	I.
					Slezáček Antonín RNDr.	Ječmínkova 316, Chropyně, Chropyně, 76811	3/4			
TZ558	2065/40	30851	2027	orná půda	Cermanová Karla	Podleší 432, Chropyně, Chropyně, 76811	1/1	722	35600	I.

Číslo na mapě	Parcela KN	Výměra (m2)	LV	Druh pozemku	Vlastník		Podíl	Trvalý zábor (m²)	BPEJ	Třída ochrany
					Jméno	Adresa				
Katastrální území : Vlkoš u Přerova										
TZ647	243/1	10435	423	orná půda	Dostálová Nela	Náves 15/49, Bochoř, Bochoř, 75002	1/1	897	35900	III.
TZ648	243/2	7551	515	orná půda	Matlocha Petr	Náves 38/4, Vlkoš, Vlkoš, 75119	1/1	381	35900	III.
TZ649	243/3	9531	515	orná půda	Matlocha Petr	Náves 38/4, Vlkoš, Vlkoš, 75119	1/1	85	35900	III.
TZ650	243/4	38548	86	orná půda	Brázda Zdeněk Ing.	Kosinova 875/5, Olomouc, Olomouc, 77900	1/1	95	35900	III.
TZ637	254/1	5996	466	orná půda	Kubíčková Simona	Lhotka, Lhotka 31, 75124	1/1	215	35900	III.
TZ636	254/2	9350	15	orná půda	Prečan Vít	Ovesná Strana 5/5, Vlkoš, Vlkoš, 75119	1/1	332	35900	III.
TZ635	254/3	18269	486	orná půda	ÚSOVSKO a. s.	Klopina, Klopina 33, 78973	1/1	617	35900	III.
TZ634	254/4	18350	86	orná půda	Brázda Zdeněk Ing.	Kosinova 875/5, Olomouc, Olomouc, 77900	1/1	672	35900	III.
TZ633	254/5	9169	245	orná půda	Havlíčková Hana	Myslbekova 162/9, Praha, Střešovice, 16900	1/1	345	35900	III.
TZ632	254/6	4266	700	orná půda	Glaswein s.r.o.	Pod hradbami 655/6, Praha, Střešovice, 16000	1/1	175	35900	III.
TZ631	254/7	4267	515	orná půda	Matlocha Petr	Náves 38/4, Vlkoš, Vlkoš, 75119	1/1	185	35900	III.
TZ630	254/8	11057	640	orná půda	Vinklárková Marcela	Kyselovice, Kyselovice 104, 76811	1/1	507	35900	III.
TZ646	254/9	3787	515	orná půda	Matlocha Petr	Náves 38/4, Vlkoš, Vlkoš, 75119	1/1	3294	35900	III.
TZ640	254/10	6165	658	orná půda	Němec Vlastimil Ing.	Želatovice, Želatovice 175, 75116	1/1	898	35900	III.
TZ644	254/11	6464	155	orná půda	Říkovský Aleš	Troubecká 240, Vlkoš, Vlkoš, 75119	1/2	191	35900	III.
					Říkovský Dušan	1. máje 531/9, Kroměříž, Kroměříž, 76701	1/2			

TZ643	254/12	4010	155	orná půda	Říkovský Aleš	Troubecká 240, Vlkoš, Vlkoš, 75119	1/2	117	35900	III.
					Říkovský Dušan	1. máje 531/9, Kroměříž, Kroměříž, 76701	1/2			
TZ642	254/13	2822	355	orná půda	Jukinová Františka	Kotěrova, Zlín, 76001	1/1	83	35900	III.
TZ641	254/14	3197	406	orná půda	Navrátil Jaroslav	Bochořská 122/7, Vlkoš, Vlkoš, 75119	1/1	97	35900	III.
TZ640	254/15	3145	515	orná půda	Matlocha Petr	Náves 38/4, Vlkoš, Vlkoš, 75119	1/1	100	35900	III.
TZ639	254/16	2280	702	orná půda	Mézl Radek Bc.	1. máje 1160, Rožnov pod Radhoštěm, Rožnov pod Radhoštěm, 75661	1/1	76	35900	III.
TZ638	254/17	5097	63	orná půda	Macháček Tomáš	9. května 19/36, Vlkoš, Kanovsko, 75119	1/1	123	35900	III.
TZ629	254/18	2025	324	orná půda	Hrabal Vladimír a Hrabalová Svatava	Na Návsí 5, Prosenice, Prosenice, 75121; Na Návsí 5, Prosenice, Prosenice, 75121	1/1	93	35900	III.
TZ628	254/19	2899	324	orná půda	Hrabal Vladimír a Hrabalová Svatava	Na Návsí 5, Prosenice, Prosenice, 75121; Na Návsí 5, Prosenice, Prosenice, 75121	1/1	129	35900	III.
TZ627	254/20	4878	106	orná půda	Škubal Zdeněk	L. Pokorného 148/41, Třebíč, Záměstí, 67401	1/1	212	35900	III.
TZ626	254/21	6713	700	orná půda	Glaswein s.r.o.	Pod hradbami 655/6, Praha, Střešovice, 16000	1/1	209	35900	III.
TZ625	259/1	48592	10001	orná půda	Obec Vlkoš	Ke Mlýnu 206, Vlkoš, Vlkoš, 75119	1/1	1116	35900	III.
TZ658	351/1	1918	515	orná půda	Matlocha Petr	Náves 38/4, Vlkoš, Vlkoš, 75119	1/1	141	35900	III.
TZ659	351/2	1918	194	orná půda	Škařupa Miroslav	Velká Dlážka 312/11, Přerov, Přerov I-Město, 75002	1/1	140	35900	III.
TZ660	351/3	4784	515	orná půda	Matlocha Petr	Náves 38/4, Vlkoš, Vlkoš, 75119	1/1	341	35900	III.
TZ661	351/4	2819	613	orná půda	SALIX MORAVA a.s.	Revoluční 130/30, Horní Moštěnice, Horní Moštěnice, 75117	1/1	192	35900	III.

TZ661	351/5	2819	613	orná půda	SALIX MORAVA a.s.	Revoluční 130/30, Horní Moštěnice, Horní Moštěnice, 75117	1/1	187	35900	III.
TZ657	351/6	6000	132	orná půda	Procházka Jiří	9. května 29/16, Vlkoš, Kanovsko, 75119	1/1	457	35900	III.
TZ656	351/7	11117	700	orná půda	Glaswein s.r.o.	Pod hradbami 655/6, Praha, Střešovice, 16000	1/1	918	35900	III.
TZ655	351/8	7700	515	orná půda	Matlocha Petr	Náves 38/4, Vlkoš, Vlkoš, 75119	1/1	730	35900	III.
TZ654	351/9	5890	613	orná půda	SALIX MORAVA a.s.	Revoluční 130/30, Horní Moštěnice, Horní Moštěnice, 75117	1/1	583	35900	III.
TZ653	351/10	22984	538	orná půda	Kroupová Zdeňka	Bochořská 47, Vlkoš, Vlkoš, 75119	1/2	3579	35900	III.
					Hanulíková Bohumila	Jankovice, Jankovice 53, 76901	1/2			
TZ665	358/1	14221	515	orná půda	Matlocha Petr	Náves 38/4, Vlkoš, Vlkoš, 75119	1/1	7025	35900	III.
TZ664	358/11	14631	700	orná půda	Glaswein s.r.o.	Pod hradbami 655/6, Praha, Střešovice, 16000	1/1	2456	35900	III.
TZ665	358/12	20000	336	orná půda	Sopouchová Věra	Bohuslava Němce 2753/14, Přerov, Přerov I-Město, 75002	2/6	85	35900	III.
TZ663	358/13	27277	140	orná půda	Sovová Libuše	Ovesná Strana 8/11, Vlkoš, Vlkoš, 75119	1/4	1398	35900	III.
					Sova Marek	Ovesná Strana 8/11, Vlkoš, Vlkoš, 75119	3/4			
TZ666	414/1	2411	10001	orná půda	Obec Vlkoš	Ke Mlýnu 206, Vlkoš, Vlkoš, 75119	1/1	200	35900	III.
TZ667	415/3	11063	658	orná půda	Němec Vlastimil Ing.	Želatovice, Želatovice 175, 75116	1/1	2994	35900	III.
TZ703	415/75	5586	689	orná půda	Netopilová Alena Ing.	Žalkovice, Žalkovice 15, 76823	1/1	260	35800	III.
TZ702	415/76	3917	708	orná půda	Hofschneider Miroslav Bc.	Mlýnská 523, Smržice, Smržice, 79817	1/1	203	35800	III.

TZ701	415/77	3867	515	orná půda	Matlocha Petr	Náves 38/4, Vlkoš, Vlkoš, 75119	1/1	214	35900	III.
TZ700	415/78	3943	169	orná půda	Bednařík Jiří	Za Mlýnem 181/7, Vlkoš, Vlkoš, 75119	1/1	237	35900	III.
TZ699	415/79	3891	526	orná půda	Štibora Vojtěch Ing.	Tučín, Tučín 113, 75116	1/1	258	35900	III.
TZ698	415/80	3925	515	orná půda	Matlocha Petr	Náves 38/4, Vlkoš, Vlkoš, 75119	1/1	295	35900	III.
TZ697	415/81	3883	81	orná půda	Raška Josef	Ke Mlýnu 109/20, Vlkoš, Vlkoš, 75119	1/1	350	35900	III.
TZ696	415/82	3892	658	orná půda	Němec Vlastimil Ing.	Želatovice, Želatovice 175, 75116	1/1	500	35900	III.
TZ695	415/83	4016	347	orná půda	Červík Ivan	Říkovice, Říkovice 63, 75118	1/1	939	35900	III.
TZ694	415/94	7483	180	orná půda	Sotorníková Jitka	Troubecká 103/7, Vlkoš, Vlkoš, 75119	1/1	38	35900	III.
TZ669	415/150	2730	259	orná půda	Hrdlička Stanislav	9. května 11/35, Vlkoš, Kanovsko, 75119	1/1	221	35900	III.
TZ670	415/151	3000	63	orná půda	Macháček Tomáš	9. května 19/36, Vlkoš, Kanovsko, 75119	1/1	209	35900	III.
TZ671	415/152	2609	354	orná půda	Puchýřová Anna	Nerudova 1024, Žďár nad Sázavou, Žďár nad Sázavou, 59101	1/2	154	35900	III.
					Doležalová Věra	Purkyňova 463/11, Žďár nad Sázavou, Žďár nad Sázavou 2, 59102	1/4			
					Hájková Jana Mgr.	Pelikánova 1655/51, Žďár nad Sázavou, Žďár nad Sázavou 7, 59101	1/4			
TZ672	415/153	4000	638	orná půda	Ryšavý Jindřich a Ryšavá Ludmila	Na Loukách 117/4, Vlkoš, Vlkoš, 75119; Na Loukách 117/4, Vlkoš, Vlkoš, 75119	1/1	202	35900	III.
TZ673	415/154	4090	515	orná půda	Matlocha Petr	Náves 38/4, Vlkoš, Vlkoš, 75119	1/1	177	35900	III.
TZ692	415/155	5825	700	orná půda	Glaswein s.r.o.	Pod hradbami 655/6, Praha, Střešovice, 16000	1/1	37	35900	III.
TZ674	415/156	5500	259	orná půda	Hrdlička Stanislav	9. května 11/35, Vlkoš, Kanovsko, 75119	1/1	198	35900	III.

TZ675	415/157	5876	707	orná půda	Formelová Petra Ing.	Bayerova 1496/4, Přerov, Přerov I-Město, 75002	1/1	29	35900	III.
TZ693	415/165	10381	180	orná půda	Sotorníková Jitka	Troubecká 103/7, Vlkoš, Vlkoš, 75119	1/1	1681	35900	III.
TZ676	415/169	2079	187	orná půda	Česká republika-Správa železniční dopravní cesty, státní organizace	Dlážděná 1003/7, Praha, Nové Město, 11000	1/1	800	35900	III.
TZ668	415/171	1689	10001	orná půda	Obec Vlkoš	Ke Mlýnu 206, Vlkoš, Vlkoš, 75119	1/1	244	35900	III.
TZ705	418/3	20225	622	orná půda	Roubalíková Miluška	Ovesná Strana 233, Vlkoš, Vlkoš, 75119	1/2	13	35800	II.
					Macháček Zdeněk	Ovesná Strana 7/9, Vlkoš, Vlkoš, 75119	1/2			
TZ704	434/1	12691	515	orná půda	Matlocha Petr	Náves 38/4, Vlkoš, Vlkoš, 75119	1/1	4	35800	II.
TZ678	440/1	3886	515	orná půda	Matlocha Petr	Náves 38/4, Vlkoš, Vlkoš, 75119	1/1	1823	35900	III.
TZ679	440/2	1785	63	orná půda	Macháček Tomáš	9. května 19/36, Vlkoš, Kanovsko, 75119	1/1	597	35900	III.
TZ680	440/3	1997	353	orná půda	Hloušková Božena	Na Pohávce 52, Brno, 60100	1/1	615	35900	III.
TZ681	440/4	1879	613	orná půda	SALIX MORAVA a.s.	Revoluční 130/30, Horní Moštěnice, Horní Moštěnice, 75117	1/1	528	35900	III.
TZ682	440/5	1456	658	orná půda	Němec Vlastimil Ing.	Želatovice, Želatovice 175, 75116	1/1	401	35900	III.
TZ683	440/6	2176	533	orná půda	Kabilka Ladislav	Cihlová 256/3, Rýmařov, Janovice, 79342	1/1	581	35900	III.
TZ684	440/7	1925	446	orná půda	Popelová Veronika	Věžky, Věžky 41, 75119	1/4	445	35900	III.
					Popela Zdeněk	Věžky, Věžky 41, 75119	1/4			
					Popelová Marcela	Věžky, Věžky 41, 75119	1/2			
TZ685	440/8	937	446	orná půda	Popelová Veronika	Věžky, Věžky 41, 75119	1/4	113	35900	III.
					Popela Zdeněk	Věžky, Věžky 41, 75119	1/4			
					Popelová Marcela	Věžky, Věžky 41, 75119	1/2			
TZ686	440/9	553	536	orná půda	Kučera Jiří	Kyselovská 98/15, Vlkoš, Vlkoš, 75119	1/1	45	35900	III.
TZ687	440/10	2186	536	orná půda	Kučera Jiří	Kyselovská 98/15, Vlkoš, Vlkoš, 75119	1/1	137	35900	III.

TZ688	440/11	2156	428	orná půda	Slančík Petr	Kyselovská 69/12, Vlkoš, Vlkoš, 75119	1/2	107	35900	III.
					Slančík Marian	Za Mlýnem 170/17, Vlkoš, Vlkoš, 75119	1/2			
TZ689	440/12	1465	515	orná půda	Matlocha Petr	Náves 38/4, Vlkoš, Vlkoš, 75119	1/1	57	35900	III.
TZ691	440/17	1505	700	orná půda	Glaswein s.r.o.	Pod hradbami 655/6, Praha, Střešovice, 16000	1/1	34	35900	III.
TZ690	440/18	1269	10001	orná půda	Obec Vlkoš	Ke Mlýnu 206, Vlkoš, Vlkoš, 75119	1/1	38	35900	III.
TZ652	562/4	768	486	orná půda	ÚSOVSKO a. s.	Klopina, Klopina 33, 78973	1/1	247	35900	III.
TZ651	562/5	3856	486	trvalý travní porost	ÚSOVSKO a. s.	Klopina, Klopina 33, 78973	1/1	267	35900	III.

Číslo na mapě	Parcela KN	Výměra (m2)	LV	Druh pozemku	Vlastník		Podíl	Trvalý zábor (m ²)	BPEJ	Třída ochrany
					Jméno	Adresa				
Katastrální území : Věžky u Přerova										
TZ716	69/1	3421	10001	orná půda	Obec Věžky	Věžky, Věžky 17, 75119	1/1	38	35800	II.
TZ715	69/2	7177	104	orná půda	Fiala Vladimír	Malý Koloredov 566, Frýdek-Místek, Místek, 73801	1/24	863	35800	II.
					Hofschneider Miroslav Bc.	Mlýnská 523, Smržice, Smržice, 79817	5/24			
					Česká republika-Státní pozemkový úřad	Husinecká 1024/11a, Praha, Žižkov, 13000	6/8			
TZ723	72	239	10002	orná půda	Česká republika-Státní pozemkový úřad	Husinecká 1024/11a, Praha, Žižkov, 13000	1/1	239	35800	II.
TZ717	74/1	20015	119	orná půda	Hotařová Jitka Mgr.	Generála Kadlece 2145/9, Brno, Řečkovice, 62100	1/1	1355	35800	II.
TZ722	74/4	50	65	orná půda	Cigánek Jindřich	třída Palackého 67/7, Kyjov, Kyjov, 69701	1/1	50	35800	II.
TZ724	74/5	691	81	orná půda	Krutil Lubomír	Věžky, Věžky 5, 75119	1/1	690	35800	II.
TZ725	74/6	507	250	orná půda	Stojan Josef	Věžky, Věžky 3, 75119	1/1	507	35800	II.
TZ726	80/3	298	250	orná půda	Stojan Josef	Věžky, Věžky 3, 75119	1/1	298	35800	II.

TZ727	80/4	101	81	orná půda	Krutil Lubomír	Věžky, Věžky 5, 75119	1/1	101	35800	II.
TZ728	80/5	225	10001	orná půda	Obec Věžky	Věžky, Věžky 17, 75119	1/1	225	35800	II.
TZ729	80/6	5717	250	orná půda	Stojan Josef	Věžky, Věžky 3, 75119	1/1	1760	35800	II.
TZ710	327/1	4970	336	orná půda	Skácelík Jan Ing.	Náves 62/54, Bochoř, Bochoř, 75002	1/1	1113	35800	II.
TZ709	327/2	11646	82	orná půda	Vlček Vladimír	Věžky, Věžky 9, 75119	1/1	1659	35800	II.
TZ711	327/4	5472	336	orná půda	Skácelík Jan Ing.	Náves 62/54, Bochoř, Bochoř, 75002	1/1	1907	35800	II.
TZ708	327/5	9458	104	orná půda	Fiala Vladimír	Malý Koloredov 566, Frýdek- Místek, Místek, 73801	1/24	440	35800	II.
					Hofschneider Miroslav Bc.	Mlýnská 523, Smržice, Smržice, 79817	5/24			
					Česká republika-Státní pozemkový úřad	Husinecká 1024/11a, Praha, Žižkov, 13000	6/8			
TZ707	327/6	13059	153	orná půda	Kolářová Magda	Věžky, Věžky 87, 75119	1/1	263	35800	II.
TZ706	327/8	5122	119	orná půda	Hotařová Jitka Mgr.	Generála Kadlece 2145/9, Brno, Řečkovice, 62100	1/1	12	35800	II.
TZ711	331/1	1182	207	orná půda	Topič Břetislav	Věžky, Věžky 16, 75119	1/2	667	35800	II.
					Ženčáková Jitka	Žalkovice, Žalkovice 48, 76823	1/2			
TZ732	415/1	4325	250	orná půda	Stojan Josef	Věžky, Věžky 3, 75119	1/1	27	35800	II.
TZ731	415/2	133	10001	orná půda	Obec Věžky	Věžky, Věžky 17, 75119	1/1	86	35800	II.
TZ730	415/3	105	339	orná půda	Česká republika- Ředitelství silnic a dálnic ČR	Na Pankráci 546/56, Praha, Nusle, 14000	1/1	105	35800	II.
TZ719	415/5	865	339	orná půda	Česká republika- Ředitelství silnic a dálnic ČR	Na Pankráci 546/56, Praha, Nusle, 14000	1/1	578	35800	II.
TZ718	415/6	2064	119	orná půda	Hotařová Jitka Mgr.	Generála Kadlece 2145/9, Brno, Řečkovice, 62100	1/1	1785	35800	II.
TZ721	415/7	3	339	orná půda	Česká republika- Ředitelství silnic a dálnic ČR	Na Pankráci 546/56, Praha, Nusle, 14000	1/1	3	35800	II.

TZ720	415/8	319	10002	orná půda	Česká republika-Státní pozemkový úřad	Husinecká 1024/11a, Praha, Žižkov, 13000	1/1	319	35800	II.
TZ713	415/9	29	207	orná půda	Topič Břetislav	Věžky, Věžky 16, 75119	1/2	29	35800	II.
					Ženčáková Jitka	Žalkovice, Žalkovice 48, 76823	1/2			
TZ714	415/10	13	339	orná půda	Česká republika-Ředitelství silnic a dálnic ČR	Na Pankráci 546/56, Praha, Nusle, 14000	1/1	13	35800	II.

Číslo na mapě	Parcela KN	Výměra (m2)	LV	Druh pozemku	Vlastník		Podíl	Trvalý zábor (m²)	BPEJ	Třída ochrany
					Jméno	Adresa				
Katastrální území : Bochoř										
TZ763	1052/1	10612	112	orná půda	Horáková Květoslava	Náves 41/8, Bochoř, Bochoř, 75002	1/2	910	35800	II.
					Skácelík Jan Ing. a Skácelíková Alena Ing.	Náves 62/54, Bochoř, Bochoř, 75002; Vlkošská 261/13, Bochoř, Bochoř, 75002	1/2			
TZ768	1583	3059	10001	orná půda	Obec Bochoř	Náves 202/41, Bochoř, Bochoř, 75002	1/1	47	35800	II.
TZ769	1624	14783	660	orná půda	Vaněk Dalibor	Hliník 362/33, Bochoř, Bochoř, 75002	1/1	333	35800	II.
TZ767	1643	6088	581	orná půda	Skácelík Jan Ing.	Náves 62/54, Bochoř, Bochoř, 75002	1/1	77	35800	II.
TZ766	1657	2932	120	orná půda	Dostál Jiří	Náves 13/55, Bochoř, Bochoř, 75002	1/1	51	35800	II.
TZ765	1678	2990	411	orná půda	Možíš František	Náves 8/63, Bochoř, Bochoř, 75002	1/1	51	35800	II.
TZ764	1704	3867	125	orná půda	Domanský František	Náves 6/67, Bochoř, Bochoř, 75002	1/1	25	35800	II.
TZ758	1745	108	552	orná půda	Malík František	Kozlovská 1334/3, Přerov, Přerov I-Město, 75002	1/1	83	35800	II.
TZ757	1752	1723	231	zahrada	Protivanský Roman	Osmek 481/9, Přerov, Přerov I-Město, 75002	1/1	145	35800	II.
TZ761	1758/1	2367	999	orná půda	ÚSOVSKO a. s.	Klopina, Klopina 33, 78973	1/1	801	35800	II.

TZ756	1759	3833	630	orná půda	Dostálová Šárka	Náves 13/55, Bochoř, Bochoř, 75002	1/1	183	35800	II.
TZ755	1763	1584	643	zahrada	Adamcová Ivana MUDr.	Sídlíště pod Ralskem 581, Mimoň, Mimoň I, 47124	1/20	87	35800	II.
					Rozkošný Milan	tř. 17. listopadu 802/5, Přerov, Přerov I-Město, 75002	1/12			
					Rozkošný Josef	Osmek 528/3, Přerov, Přerov I-Město, 75002	1/12			
					Wünschová Věra	Radčina 523/16, Praha, Liboc, 16100	2/15			
					Moravcová Milada Mgr.	Solná 45/19, Opava, Město, 74601	1/8			
					Žujová Dana	Černá cesta 117/43, Olomouc, Klášterní Hradisko, 77900	1/20			
					Raková Věra	Černá 1409/17, Opava, Kateřinky, 74705	1/8			
					Görlích Pavel Ing.	Podolí, Podolí 431, 66403	1/8			
					Navrátilová Jarmila	Uhlířská 1359/14, Bruntál, Bruntál, 79201	1/12			
					Šimíčková Monika	Janského 424/18, Olomouc, Povel, 77900	1/40			
					Sehnal David	Zelená 588/17, Olomouc, Neředín, 77900	1/40			
					Vaverková Jana	I. P. Pavlova 998/32, Olomouc, Nová Ulice, 77900	1/20			
					Pohlídalová Bronislava	Krakovská 377/6, Olomouc, Nové Sady, 77900	1/60			
					Hildebrandtová Vladimíra	K hájence 157/2, Olomouc, Svatý Kopeček, 77900	1/60			
					Malák Tomáš	Horní Loděnice, Horní Loděnice 91, 78305	1/120			
TZ754	1770	6125	999	orná půda	ÚSOVSKO a. s.	Klopina, Klopina 33, 78973	1/1	532	35800	II.

TZ760	1775/1	3190	867	orná půda	Rozkošný Jiří	Náves 24/15, Bochoř, Bochoř, 75002	1/1	1778	35800	II.
TZ753	1780	1025	169	orná půda	Matyáš Oldřich	Hřbitovní 169/8, Bochoř, Bochoř, 75002	1/1	194	35800	II.
TZ752	1786	27301	1045	orná půda	Hrabal Jiří Ing.	Naardenská 675/9, Praha, Liboc, 16200	1/1	23	35800	II.
TZ751	1796	19989	44	orná půda	Skoupil Jaromír Ing.	Jindřichov, Jindřichov 23, 75301	1/1	80	35800	II.
TZ750	1804	14447	583	orná půda	Skoupil Miroslav a Skoupilová Vladislava	Náves 55/40, Bochoř, Bochoř, 75002; Náves 55/40, Bochoř, Bochoř, 75002	1/1	62	35800	II.
TZ449	1815	53800	1082	orná půda	Glaswein s.r.o.	Pod hradbami 655/6, Praha, Střešovice, 16000	1/1	489	35800	II.
TZ748	1837	29353	120	orná půda	Dostál Jiří	Náves 13/55, Bochoř, Bochoř, 75002	1/1	325	35800	II.
TZ745	1841	37394	976	orná půda	Špalek Petr	Náves 40/6, Bochoř, Bochoř, 75002	1/1	390	35800	II.
TZ770	1846/1	3513	810	orná půda	Rézner Roman	Náves 57/44, Bochoř, Bochoř, 75002	1/1	165	35800	II.
TZ746	1852	44539	25	orná půda	Dostál Jaromír	Náves 56/42, Bochoř, Bochoř, 75002	1/2	2029	35800	II.
					Dostál Jaromír a Dostálová Olga	Náves 56/42, Bochoř, Bochoř, 75002; Náves 56/42, Bochoř, Bochoř, 75002	1/2			
TZ742	1862	23401	467	orná půda	Zanáška Radovan	Ke Mlýnu 178/27, Vlkoš, Vlkoš, 75119	1/1	2223	35800	II.
TZ741	1868	3102	10001	orná půda	Obec Bochoř	Náves 202/41, Bochoř, Bochoř, 75002	1/1	179	35800	II.
TZ747	1869	3804	999	orná půda	ÚSOVSKO a. s.	Klopina, Klopina 33, 78973	1/1	2184	35800	II.
TZ740	1880	6356	459	orná půda	Macháček Tomáš	9. května 19/36, Vlkoš, Kanovsko, 75119	1/1	29	35800	II.
TZ738	1902	5416	874	orná půda	Ivanová Romana	Kyselovská 154/37, Vlkoš, Vlkoš, 75119	1/1	297	35800	II.
TZ739	1924	83744	867	orná půda	Rozkošný Jiří	Náves 24/15, Bochoř, Bochoř, 75002	1/1	2713	35800	II.
TZ737	1954	3890	887	orná půda	Kornelová Marie	Věžky, Věžky 10, 75119	1/1	219	35800	II.

TZ736	1958	17094	884	orná půda	Stojan Josef	Věžky, Věžky 3, 75119	1/1	953	35800	II.
TZ735	1974	8208	882	orná půda	Stojan Antonín Ing.	Za Mlýnem 209, Vlkoš, Vlkoš, 75119	1/1	426	35800	II.
TZ734	1982	12087	319	orná půda	Přikryl Hynek Ing. CSc.	Jasanová 655/18, Brno, Jundrov, 63700	1/1	787	35800	II.
TZ733	1988	19986	831	orná půda	Obec Vlkoš	Ke Mlýnu 206, Vlkoš, Vlkoš, 75119	1/1	1112	35800	II.
TZ744	2140	16809	976	orná půda	Špalek Petr	Náves 40/6, Bochoř, Bochoř, 75002	1/1	1279	35800	II.
TZ743	2141	12611	218	orná půda	Špalková Milada	Náves 40/6, Bochoř, Bochoř, 75002	1/1	1201	35800	II.
TZ740	2158	1832	10001	orná půda	Obec Bochoř	Náves 202/41, Bochoř, Bochoř, 75002	1/1	113	35800	II.
TZ759	2177/4	5576	867	orná půda	Rozkošný Jiří	Náves 24/15, Bochoř, Bochoř, 75002	1/1	135	35800	II.

číslo na mapě	Parcela KN	Výměra (m2)	LV	Druh pozemku	Vlastník		Podíl	Trvalý zábor (m²)	BPEJ	Třída ochrany
					Jméno	Adresa				
Katastrální území : Lověšice u Přerova										
TZ809	171	147	331	zahrada	Talach Zdeněk	Velká Dílážka 311/9, Přerov, Přerov I-Město, 75002	1/1	60	35900	III.
TZ810	221/1	2787	190	orná půda	Zmijová Helena	Družstevní 32/49, Přerov, Přerov III-Lověšice, 75002	1/2	573	35900	III.
					Halouzková Anna Mgr.	U Parku 21/15, Přerov, Přerov III-Lověšice, 75002	1/2			
TZ808	241/1	3130	421	orná půda	Kubík Dalibor	U Parku 20/16, Přerov, Přerov III-Lověšice, 75002	1/1	1202	35900	III.
					Česká republika-Úřad pro zastupování státu ve věcech majetkových	Rašínovo nábřeží 390/42, Praha, Nové Město, 12800	1/2			
					Galásková Blanka	Radvanice, Radvanice 64, 75121	1/8			

TZ807	241/2	4860	325	orná půda	Holaň Libor	5. května 5161/5, Ostrava, Třebovice, 72200	1/12	540	35900	III.
					Spáčil Karel	Chudčická 1045/23, Brno, Žebětín, 64100	1/6			
					Spáčil Vlastislav	Osek nad Bečvou, Osek nad Bečvou 41, 75122	1/8			
TZ806	245/1	1214	10001	orná půda	Statutární město Přerov	Bratrská 709/34, Přerov, Přerov I-Město, 75002	1/1	963	35900	III.
TZ805	245/2	2167	10001	orná půda	Statutární město Přerov	Bratrská 709/34, Přerov, Přerov I-Město, 75002	1/1	1172	35900	III.
TZ804	246	3516	189	zahrada	Zach Petr	Tylova 191/10, Přerov, Přerov II-Předmostí, 75124	1/1	1254	35900	III.
TZ803	254/1	1901	60000	orná půda	Česká republika-Úřad pro zastupování státu ve věcech majetkových	Rašínovo nábřeží 390/42, Praha, Nové Město, 12800	1/1	406	35900	III.
TZ802	254/2	1875	2361	orná půda	Glaswein s.r.o.	Pod hradbami 655/6, Praha, Střešovice, 16000	1/1	230	35900	III.
TZ801	254/3	2861	2361	orná půda	Glaswein s.r.o.	Pod hradbami 655/6, Praha, Střešovice, 16000	1/1	59	35900	III.
TZ811	315	1638	46	zahrada	Stehlíková Jana	Sokolská 2780/7, Přerov, Přerov I-Město, 75002	1/1	1	35900	III.
TZ797	316	1218	65	zahrada	Svobodová Dana	Drážní 82/5, Přerov, Přerov III-Lověšice, 75002	1/1	295	35900	III.
TZ798	317	1147	94	zahrada	Vyňuchalová Helena	Jabloňová 111/29, Přerov, Přerov VII-Čekyně, 75124	1/1	652	35900	III.
TZ799	318	802	179	zahrada	Spáčil Jaromír a Spáčilová Lenka	Chaloupky 25/7, Přerov, Přerov III-Lověšice, 75002; Chaloupky 25/7, Přerov, Přerov III-Lověšice, 75002	1/1	689	35900	III.
TZ800	319	1584	2405	zahrada	Maňák Vladimír a Maňáková Hana	Pod Valy 196/2, Přerov, Přerov I-Město, 75002; Pod Valy 196/2, Přerov, Přerov I-Město, 75002	1/1	1582	35900	III.

TZ789	322/2	9635	388	orná půda	Brázda Josef	Lazníky, Lazníky 145, 75125	1/1	576	35900	III.
TZ796	322/28	22083	24	orná půda	Pavelková Jitka	U Parku 6/7, Přerov, Přerov III-Lověšice, 75002	1/1	4148	35900	III.
TZ793	322/29	16584	195	orná půda	Zavadilová Jindřiška	Partyzánská 167/23, Bochoř, Bochoř, 75002	1/1	4125	35900	III.
TZ791	322/32	18544	388	orná půda	Brázda Josef	Lazníky, Lazníky 145, 75125	1/1	2684	35900	III.
TZ792	322/34	1631	10001	orná půda	Statutární město Přerov	Bratrská 709/34, Přerov, Přerov I-Město, 75002	1/1	144	35900	III.
TZ785	330/3	314	2342	orná půda	Morbicr Josef a Morbicrová Jaroslava	Nábřeží 252/15, Bochoř, Bochoř, 75002; Nábřeží 252/15, Bochoř, Bochoř, 75002	1/1	61	35900	III.
TZ774	330/25	7988	10001	orná půda	Statutární město Přerov	Bratrská 709/34, Přerov, Přerov I-Město, 75002	1/1	4243	35800 (1752 M2), 35900 (2491 M2)	II.,III.
TZ777	330/26	2132	240	orná půda	Jež František a Ježová Vlasta	Hénice 32/22, Bochoř, Bochoř, 75002; Hénice 32/22, Bochoř, Bochoř, 75002	1/1	1205	35900	III.
TZ776	330/27	685	240	orná půda	Jež František a Ježová Vlasta	Hénice 32/22, Bochoř, Bochoř, 75002; Hénice 32/22, Bochoř, Bochoř, 75002	1/1	432	35900	III.
TZ778	330/28	13722	40	orná půda	Vyplélík Vladimír Ing.	Struhlovsko 1499, Hranice, Hranice I-Město, 75301	1/2	3503	35900	III.
					Cejpková Olga Ing.	Kapinusova 1004, Jaroměřice nad Rokytnou, Jaroměřice nad Rokytnou, 67551	1/2			
TZ779	330/29	15518	190	orná půda	Zmijová Helena	Družstevní 32/49, Přerov, Přerov III-Lověšice, 75002	1/2	1224	35900	III.

TZ773	330/23	13318	130	orná půda	Halouzková Anna Mgr.	U Parku 21/15, Přerov, Přerov III-Lověšice, 75002	1/2	1224	35900	III.
TZ775	330/35	1448	10002	orná půda	Česká republika-Státní pozemkový úřad	Husinecká 1024/11a, Praha, Žižkov, 13000	1/1	137	35900	III.
TZ784	330/38	307	433	orná půda	Česká republika- Ředitelství silnic a dálnic ČR	Na Pankráci 546/56, Praha, Nusle, 14000	1/1	307	35900	III.
TZ783	330/39	172	2342	orná půda	Morbicr Josef a Morbicrová Jaroslava	Nábřeží 252/15, Bochoř, Bochoř, 75002; Nábřeží 252/15, Bochoř, Bochoř, 75002	1/1	172	35900	III.
TZ780	330/40	999	433	orná půda	Česká republika- Ředitelství silnic a dálnic ČR	Na Pankráci 546/56, Praha, Nusle, 14000	1/1	379	35900	III.
TZ794	366/4	4822	412	orná půda	Rozkošný Jiří	Náves 24/15, Bochoř, Bochoř, 75002	1/1	385	35900	III.
TZ795	371	9420	317	orná půda	Kavková Radmila	Voskovcova 722/6, Olomouc, Nové Sady, 77900	1/1	199	35900	II.
TZ773	530	11233	2347	orná půda	Skácelík Jiří Ing.	Náves 7/65, Bochoř, Bochoř, 75002	1/1	1357	35800	II.
TZ772	531	14766	2348	orná půda	Fryček František	Náves 48/26, Bochoř, Bochoř, 75002	1/1	17	35800	II.
TZ771	533/1	10933	2350	orná půda	Rézner Roman	Náves 57/44, Bochoř, Bochoř, 75002	1/1	430	35800	II.
TZ786	548/22	49	2342	orná půda	Morbicr Josef a Morbicrová Jaroslava	Nábřeží 252/15, Bochoř, Bochoř, 75002; Nábřeží 252/15, Bochoř, Bochoř, 75002	1/1	11	35900	III.
TZ781	548/23	2203	433	orná půda	Česká republika- Ředitelství silnic a dálnic ČR	Na Pankráci 546/56, Praha, Nusle, 14000	1/1	467	35900	III.
TZ782	548/24	3062	433	orná půda	Česká republika- Ředitelství silnic a dálnic ČR	Na Pankráci 546/56, Praha, Nusle, 14000	1/1	143	35900	III.
TZ786	548/29	1151	388	orná půda	Brázda Josef	Lazníky, Lazníky 145, 75125	1/1	23	35900	III.

TZ790	548/30	10027	388	orná půda	Brázda Josef	Lazníky, Lazníky 145, 75125	1/1	117	35900	III.
TZ788	548/78	1	433	orná půda	Česká republika- Ředitelství silnic a dálnic ČR	Na Pankráci 546/56, Praha, Nusle, 14000	1/1	1	35900	III.

Číslo na mapě	Parcela KN	Výměra (m ²)	LV	Druh pozemku	Vlastník		Podíl	Dočasný zábor (m ²)	BPEJ	Třída ochrany
					Jméno	Adresa				
Katastrální území : Popůvky										
DZ4	214/28	197	212	zahrada	Mirvald Jan	Bezměrov, Bezměrov 155, 76701	1/1	2	35900	III.
DZ3	214/27	151	212	zahrada	Mirvald Jan	Bezměrov, Bezměrov 155, 76701	1/1	6	35900	III.
DZ6	214/1	296	193	zahrada	Burda Ladislav a Burdová Marie	Dudíkova 1247, Kojetín, Kojetín I-Město, 75201; Dudíkova 1247, Kojetín, Kojetín I-Město, 75201	1/1	8	35900	III.
DZ5	214/2	312	10001	zahrada	Město Kojetín	Masarykovo náměstí 20, Kojetín, Kojetín I-Město, 75201	1/1	1	35900	III.
DZ1	214/32	155	212	zahrada	Mirvald Jan	Bezměrov, Bezměrov 155, 76701	1/1	6	35900	III.
DZ2	214/31	152	212	zahrada	Mirvald Jan	Bezměrov, Bezměrov 155, 76701	1/1	3	35900	III.

Číslo na mapě	Parcela KN	Výměra (m²)	LV	Druh pozemku	Vlastník		Podíl	Dočasný zábor (m²)	BPEJ	Třída ochrany
					Jméno	Adresa				
Katastrální území : Kojetín										
DZ27	1818/420	241	3751	orná půda	Česká republika- Správa železniční dopravní cesty, státní organizace	Dlážděná 1003/7, Praha, Nové Město, 11000	1/1	1	30200	I.

DZ25	4711/4	459	2637	trvalý travní porost	"Nadace Doktora Leopolda Prečana, arcibiskupa olomouckého, k podporování Arcibiskupského kněžského semináře v Olomouci"	Wurmova 9, Olomouc, 77101	1/1	149	35900	III.
DZ28	4755/109	20	10001	orná půda	Město Kojetín	Masarykovo náměstí 20, Kojetín, Kojetín I-Město, 75201	1/1	7	35900	III.
DZ15	4931/1	16115	10001	orná půda	Město Kojetín	Masarykovo náměstí 20, Kojetín, Kojetín I-Město, 75201	1/1	72	35800	II.
DZ9	1010/114	536	10001	orná půda	Město Kojetín	Masarykovo náměstí 20, Kojetín, Kojetín I-Město, 75201	1/1	45	35800 (14m ²), 35600 (31 m ²)	II.,I.
DZ8	2388/457	9	10001	orná půda	Město Kojetín	Masarykovo náměstí 20, Kojetín, Kojetín I-Město, 75201	1/1	1	35800	II.
DZ14	4931/121	100	10001	orná půda	Město Kojetín	Masarykovo náměstí 20, Kojetín, Kojetín I-Město, 75201	1/1	43	35800	II.
DZ13	4931/75	725	10001	orná půda	Město Kojetín	Masarykovo náměstí 20, Kojetín, Kojetín I-Město, 75201	1/1	131	35800	II.
DZ11	4957/15	1378	10001	orná půda	Město Kojetín	Masarykovo náměstí 20, Kojetín, Kojetín I-Město, 75201	1/1	16	35900	III.
DZ10	522/1	85	10001	zahrada	Město Kojetín	Masarykovo náměstí 20, Kojetín, Kojetín I-Město, 75201	1/1	66	35800	III.
DZ12	5225/76	1173	10001	orná půda	Město Kojetín	Masarykovo náměstí 20, Kojetín, Kojetín I-Město, 75201	1/1	73	35900	III.

DZ7	5587/87	4282	1907	orná půda	Obec Zlobice	Zlobice, Zlobice 77, 76831	1/1	52	35900	III.
DZ21	5922/33	1597	10001	orná půda	Město Kojetín	Masarykovo náměstí 20, Kojetín, Kojetín I-Město, 75201	1/1	216	35600	I.
DZ24	5922/34	605	10001	orná půda	Město Kojetín	Masarykovo náměstí 20, Kojetín, Kojetín I-Město, 75201	1/1	3	35600	I.
DZ22	5989/13	751	10001	trvalý travní porost	Město Kojetín	Masarykovo náměstí 20, Kojetín, Kojetín I-Město, 75201	1/1	122	35900	III.
DZ26	6012/19	871	10001	orná půda	Město Kojetín	Masarykovo náměstí 20, Kojetín, Kojetín I-Město, 75201	1/1	27	35600	I.
DZ23	6012/76	8	10001	orná půda	Město Kojetín	Masarykovo náměstí 20, Kojetín, Kojetín I-Město, 75201	1/1	8	35900	III.
DZ20	6012/77	153	10001	orná půda	Město Kojetín	Masarykovo náměstí 20, Kojetín, Kojetín I-Město, 75201	1/1	127	36000	I.
DZ17	6953/1	2600	4393	orná půda	Juřen František	Podvalí 230, Kojetín, Kojetín I-Město, 75201	1/1	2600	35600	I.
DZ16	6953/3	2524	4848	orná půda	Cash management Drahenice, s.r.o.	Pod hradbami 655/6, Praha, Střešovice, 16000	1/1	1372	35600	I.
DZ19	6953/5	2772	1654	orná půda	Zvěřinová Zdeňka Ing.	Tyršova 1040, Kojetín, Kojetín I-Město, 75201	1/1	69	35600	I.
DZ18	6953/7	2191	1528	orná půda	Minařík Jaroslav	Vyškovská 1433, Kojetín, Kojetín I-Město, 75201	1/1	406	35600	I.
DZ26	896/6	101	10001	orná půda	Město Kojetín	Masarykovo náměstí 20, Kojetín, Kojetín I-Město, 75201	1/1	55	30200	I.

Číslo na mapě	Parcela KN	Výměra (m ²)	LV	Druh pozemku	Vlastník		Podíl	Dočasný zábor (m ²)	BPEJ	Třída ochrany
					Jméno	Adresa				
katastrální území: Chropyně										
DZ34	595/5	541	10001	orná půda	Město Chropyně	náměstí Svobody 29, Chropyně, Chropyně, 76811	1/1	174	35600	I.
DZ37	615/4	32	10001	orná půda	Město Chropyně	náměstí Svobody 29, Chropyně, Chropyně, 76811	1/1	3	37001	V.
DZ36	1507/1	19430	584	orná půda	Polášek Pavel	Rosická 293/18, Popůvky, Popůvky, 66441	1/2	1	35800	II.
					Kraváčková Marcela	Václava Špály 3986/4, Prostějov, Prostějov, 79604				
DZ35	1509/1	54598	3083	orná půda	Vávra Pavel	Nádražní 564, Chropyně, Chropyně, 76811	1/1	8	35800	II.
DZ33	2025/5	6680	1829	orná půda	Agroječmínek s.r.o.	Pastvisko 840, Chropyně, Chropyně, 76811	1/1	1	35600	I.
DZ29	2025/10	3075	1273	orná půda	Bradová Libuše	Bartošova 2107/20, Kroměříž, Kroměříž, 76701	1/1	1	35600	I.
DZ32	2065/37	16311	10001	orná půda	Město Chropyně	náměstí Svobody 29, Chropyně, Chropyně, 76811	1/1	505	35600	I.
DZ30	2065/38	4451	10001	orná půda	Město Chropyně	náměstí Svobody 29, Chropyně, Chropyně, 76811	1/1	55	35600	I.
DZ31	2065/40	30851	2027	orná půda	Cermanová Karla	Podlesí 432, Chropyně, Chropyně, 76811	1/1	1	35600	I.

Číslo na mapě	Parcela KN	Výměra (m ²)	LV	Druh pozemku	Vlastník		Podíl	Dočasný zábor (m ²)	BPEJ	Třída ochrany
					Jméno	Adresa				
Katastrální území : Vlkoš u Přerova										
DZ42	254/8	11057	640	orná půda	Vinklárková Marcela	Kyselovice, Kyselovice 104, 76811	1/1	1	35900	III.
DZ43	254/21	6713	700	orná půda	Glaswein s.r.o.	Pod hradbami 655/6, Praha, Střešovice, 16000	1/1	1	35900	III.
DZ44	259/1	48592	10001	orná půda	Obec Vlkoš	Ke Mlýnu 206, Vlkoš, Vlkoš, 75119	1/1	1	35900	III.
DZ38	351/10	22984	538	orná půda	Kroupová Zdeňka	Bochořská 47, Vlkoš, Vlkoš, 75119	1/2	254	35900	III.
					Hanulíková Bohumila	Jankovice, Jankovice 53, 76901	1/2			
DZ41	415/169	2079	187	orná půda	Česká republika- Správa železniční dopravní cesty, státní organizace	Dlážděná 1003/7, Praha, Nové Město, 11000	1/1	2035	35900	III.
DZ39	414/1	2411	10001	orná půda	Obec Vlkoš	Ke Mlýnu 206, Vlkoš, Vlkoš, 75119	1/1	23	35900	III.
DZ40	415/171	1689	10001	orná půda	Obec Vlkoš	Ke Mlýnu 206, Vlkoš, Vlkoš, 75119	1/1	172	35900	III.

Číslo na mapě	Parcela KN	Výměra (m²)	LV	Druh pozemku	Vlastník		Podíl	Dočasný zábor (m²)	BPEJ	Třída ochrany
					Jméno	Adresa				
katastrální území: Lověšice u Přerova										
DZ45	69/1	3421	10001	orná půda	Obec Věžky	Věžky, Věžky 17, 75119	1/1	59	35800	II.
DZ46	80/6	5717	250	orná půda	Stojan Josef	Věžky, Věžky 3, 75119	1/1	2	35800	II.
DZ47	327/2	11646	82	orná půda	VIček Vladimír	Věžky, Věžky 9, 75119	1/1	1	35800	II.

Číslo na mapě	Parcela KN	Výměra (m ²)	LV	Druh pozemku	Vlastník		Podíl	Dočasný zábor (m ²)	BPEJ	Třída ochrany
					Jméno	Adresa				
Katastrální území : Bochoř										
DZ51	1052/2	385	10001	orná půda	Obec Bochoř	Náves 202/41, Bochoř, Bochoř, 75002	1/1	20	35800	II.
DZ53	1775/1	3190	867	orná půda	Rozkošný Jiří	Náves 24/15, Bochoř, Bochoř, 75002	1/1	3	35800	II.
DZ52	1808/1	245	10001	orná půda	Obec Bochoř	Náves 202/41, Bochoř, Bochoř, 75002	1/1	1	35800	II.
DZ54	1846/1	3513	810	orná půda	Rézner Roman	Náves 57/44, Bochoř, Bochoř, 75002	1/1	9	35800	II.
DZ50	1852	44539	25	orná půda	Dostál Jaromír	Náves 56/42, Bochoř, Bochoř, 75002	1/2	1	35800	II.
					Dostál Jaromír a Dostálová Olga	Náves 56/42, Bochoř, Bochoř, 75002; Náves 56/42, Bochoř, Bochoř, 75002				
DZ49	1868	3102	10001	orná půda	Obec Bochoř	Náves 202/41, Bochoř, Bochoř, 75002	1/1	139	35800	II.
DZ48	2158	1832	10001	orná půda	Obec Bochoř	Náves 202/41, Bochoř, Bochoř, 75002	1/1	113	35800	II.

Číslo na mapě	Parcela KN	Výměra (m ²)	LV	Druh pozemku	Vlastník		Podíl	Dočasný zábor (m ²)	BPEJ	Třída ochrany
					Jméno	Adresa				
katastrální území: Lověšice u Přerova										

DZ58	245/1	1214	10001	orná půda	Statutární město Přerov	Bratrská 709/34, Přerov, Přerov I-Město, 75002	1/1	217	35900	III.
DZ57	245/2	2167	10001	orná půda	Statutární město Přerov	Bratrská 709/34, Přerov, Přerov I-Město, 75002	1/1	324	35900	III.
DZ56	322/34	1631	10001	orná půda	Statutární město Přerov	Bratrská 709/34, Přerov, Přerov I-Město, 75002	1/1	46	35900	III.
DZ55	330/25	7988	10001	orná půda	Statutární město Přerov	Bratrská 709/34, Přerov, Přerov I-Město, 75002	1/1	1297	35800 (494 m ²), 35900 (803 m ²)	II.,III.
DZ59	418/1	9118	10001	orná půda	Statutární město Přerov	Bratrská 709/34, Přerov, Přerov I-Město, 75002	1/1	2	35900	III.

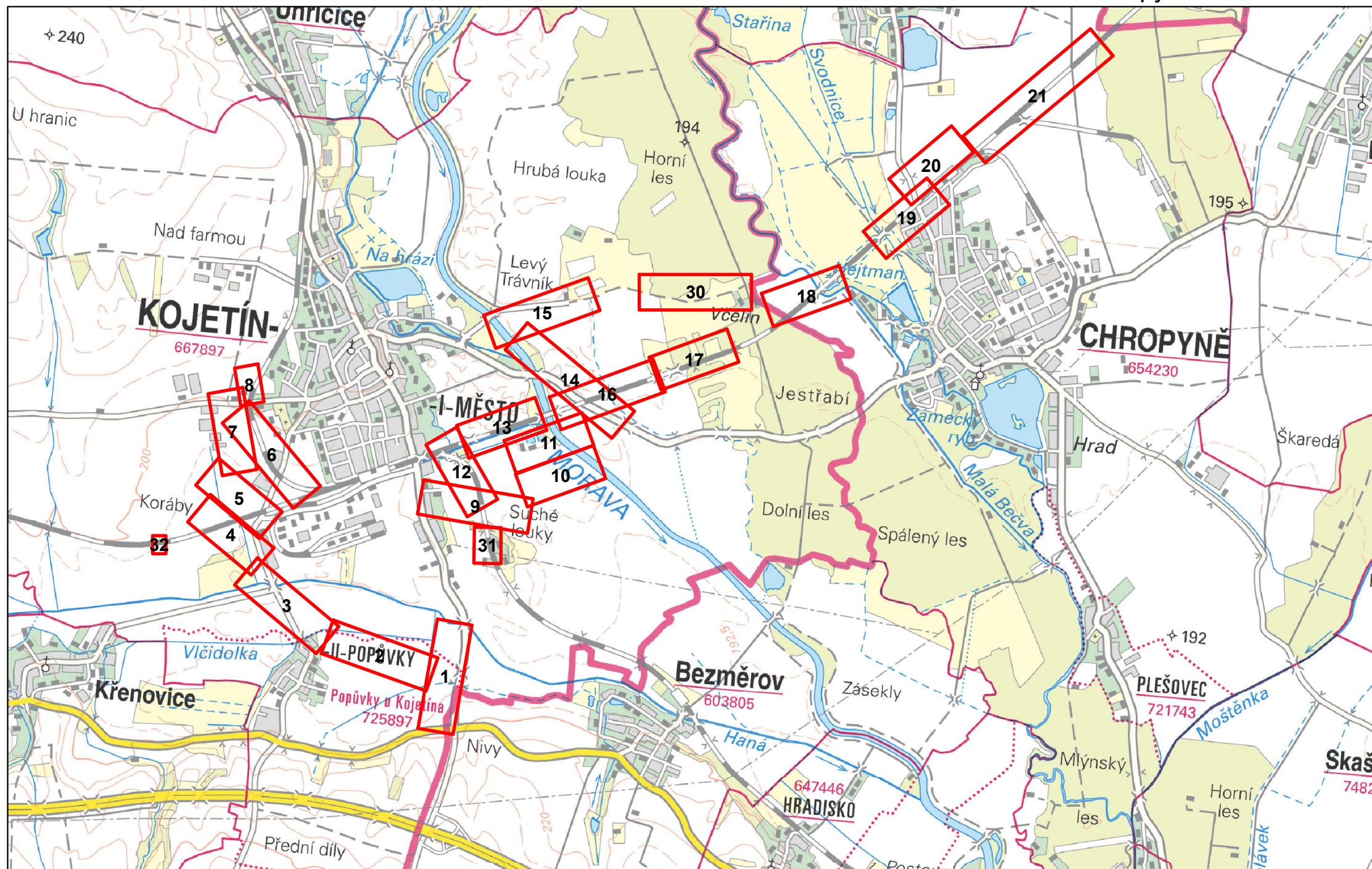

Klad listů

1:35 000
 0 375 750 1 500 2 250 3 000
 m



Zpracovatel: Ecological Consulting a.s.
 Souřadnicový systém: S-JTSK
 Podklad: ZM 50 (ČÚZK)

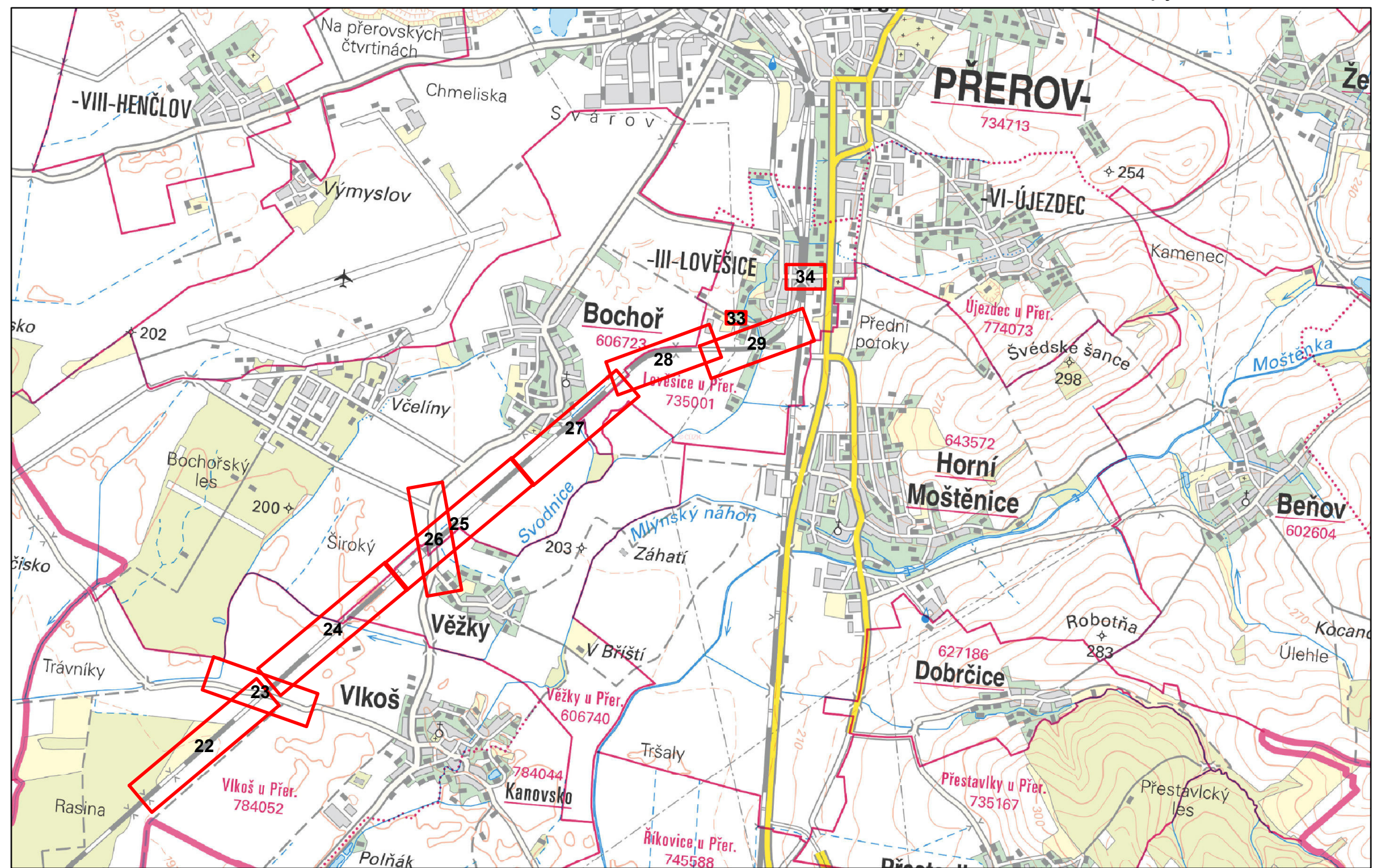

Klad listů

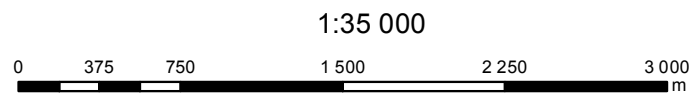

Zpracovatel: Ecological Consulting a.s.
 Souřadnicový systém: S-JTSK
 Podklad: ZM 50 (ČÚZK)

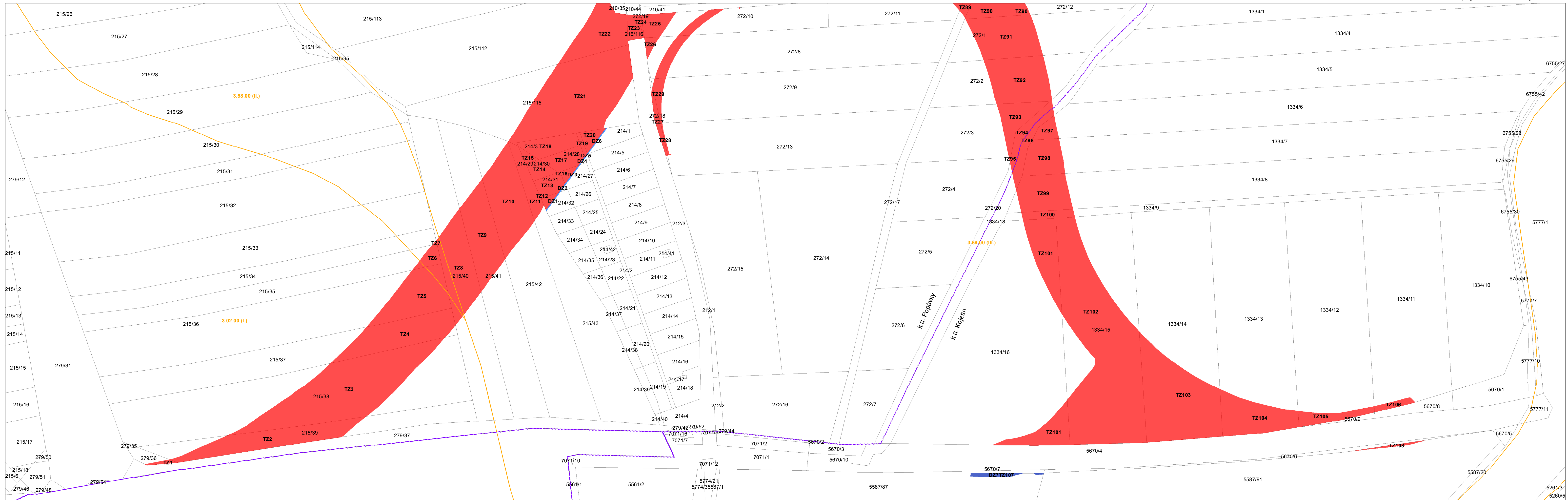

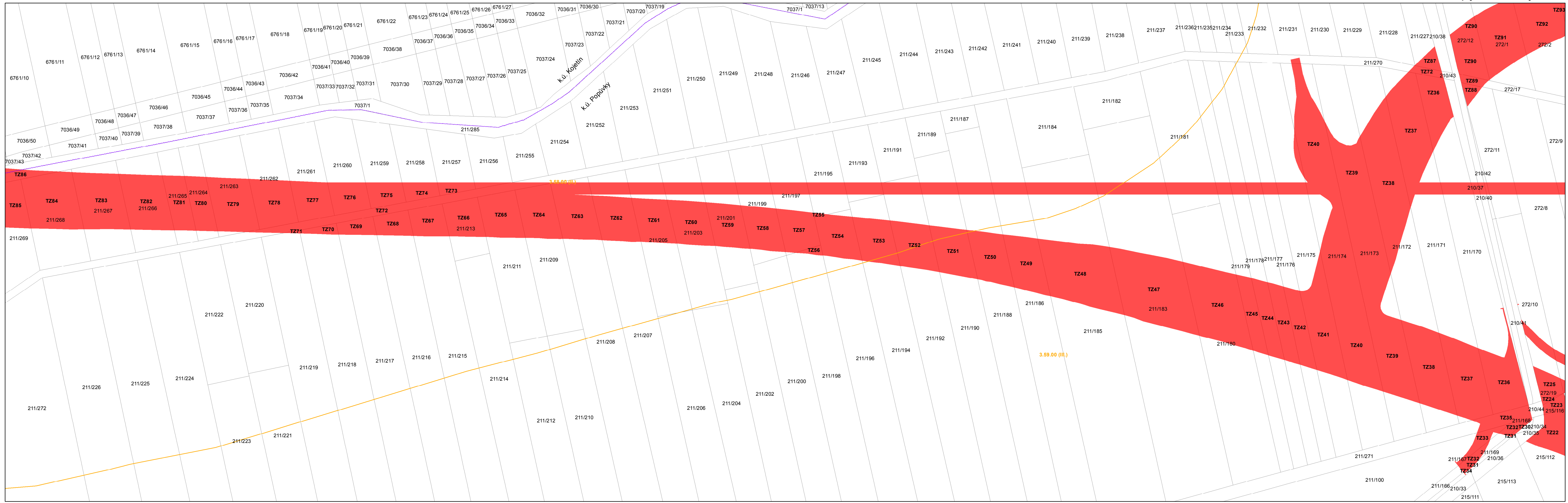

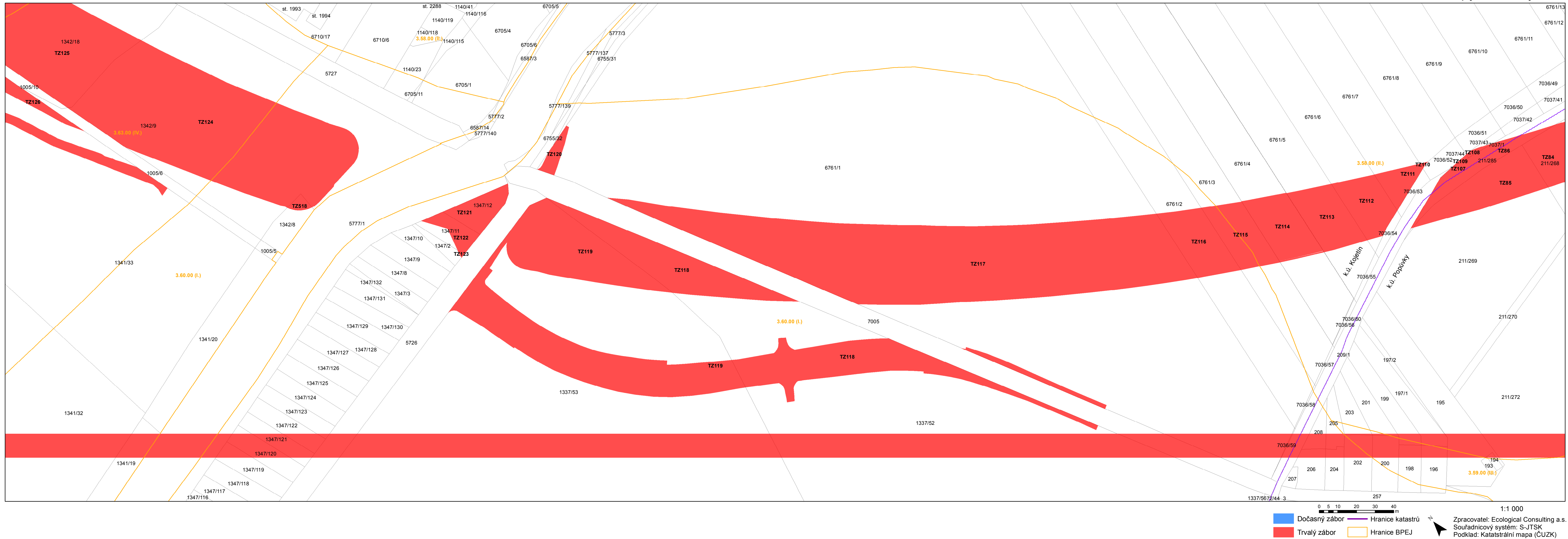

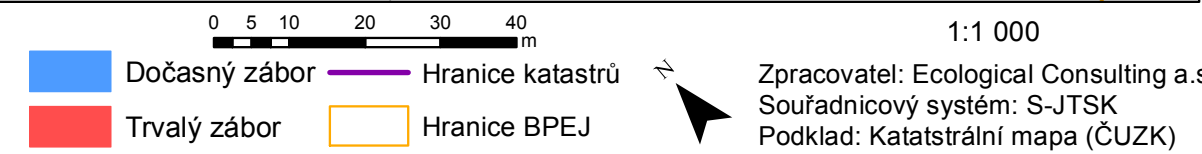
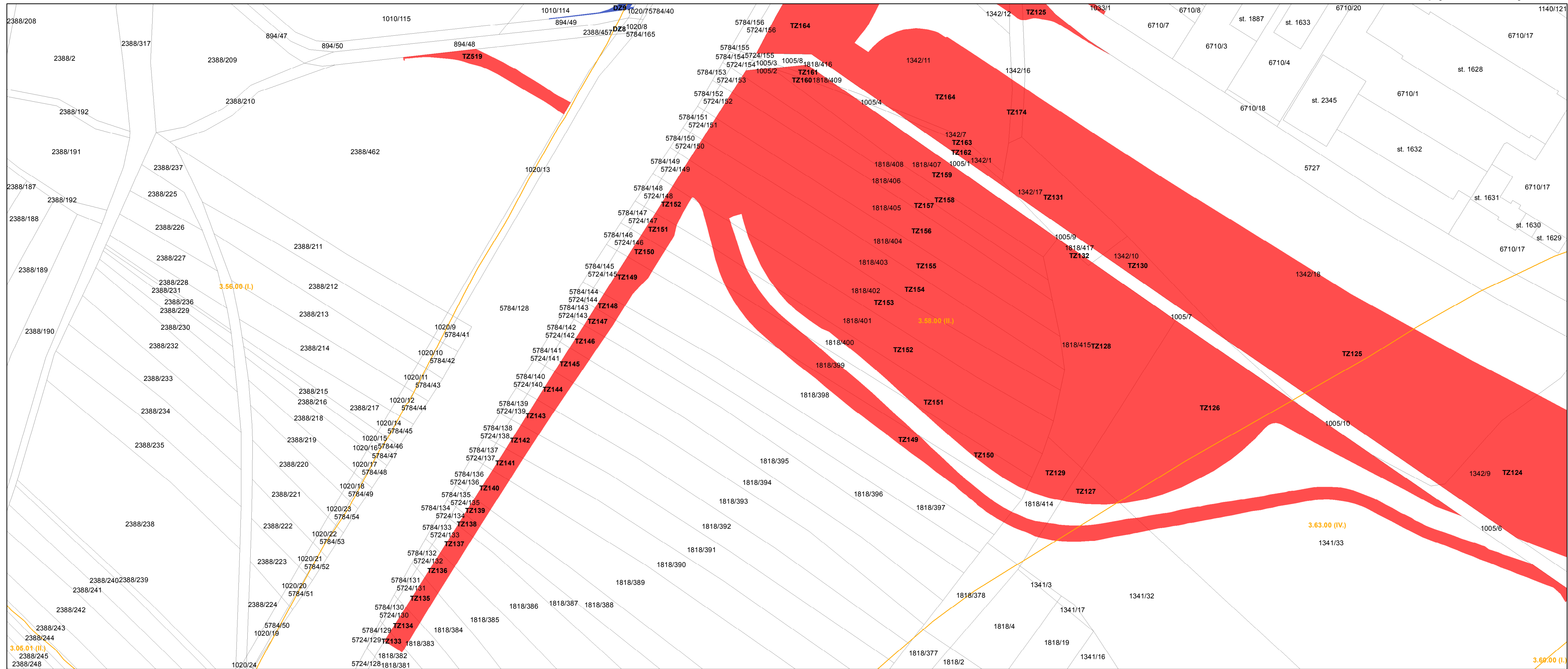

Příloha 3: Mapy ZPF - výřez 4



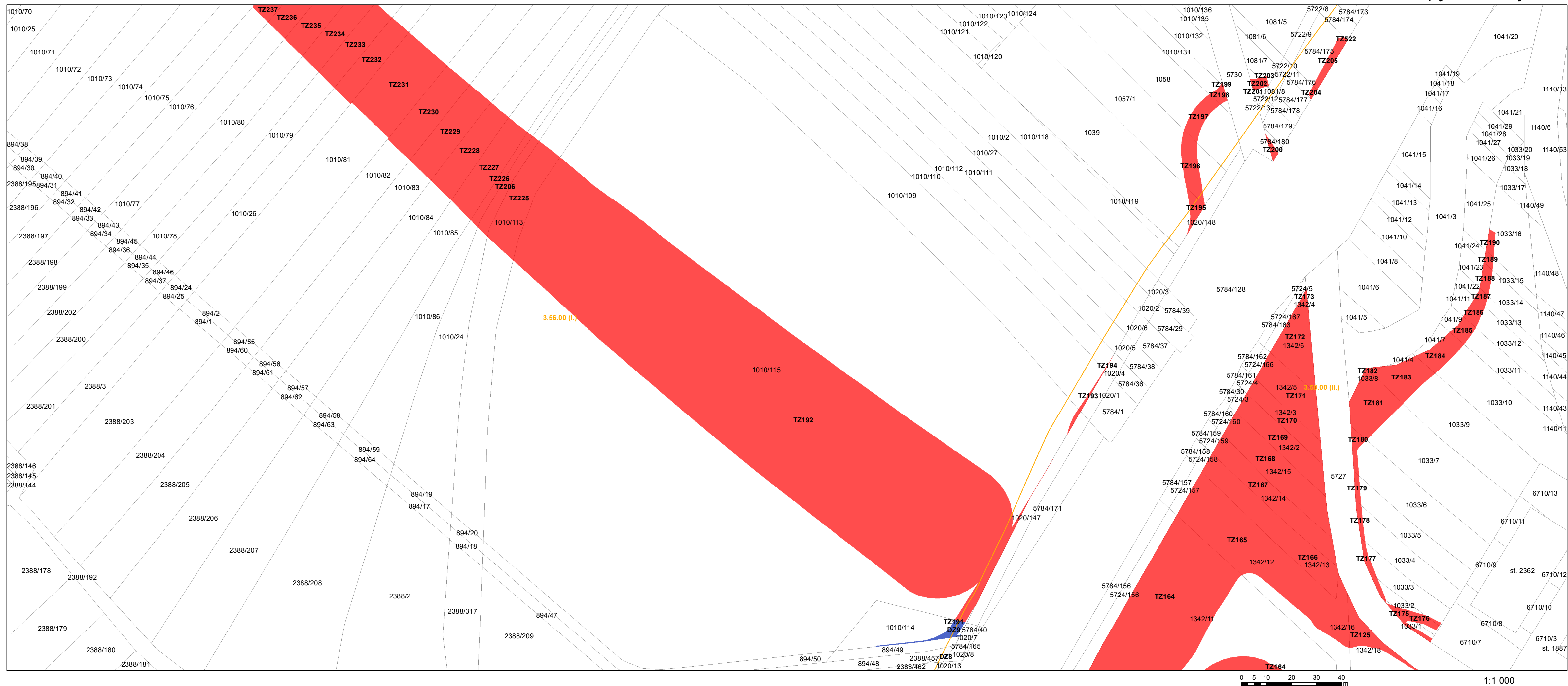

Příloha 3: Mapy ZPF - výřez 5



1:1 000

 Dočasný zábor
 Hranice katastrů

 Trvalý zábor
  Hranice BPEJ

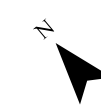

Zpracovatel: Ecological Consulting a.s.
Souřadnicový systém: S-JTSK
Podklad: Katastrální mapa (ČUZK)

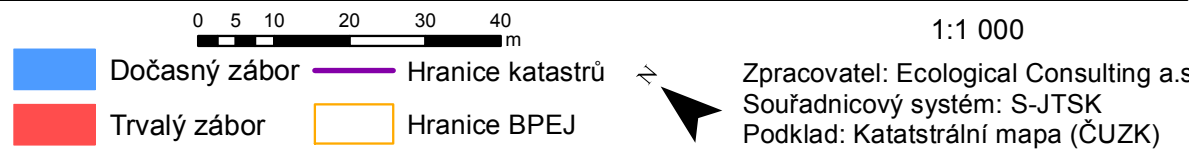
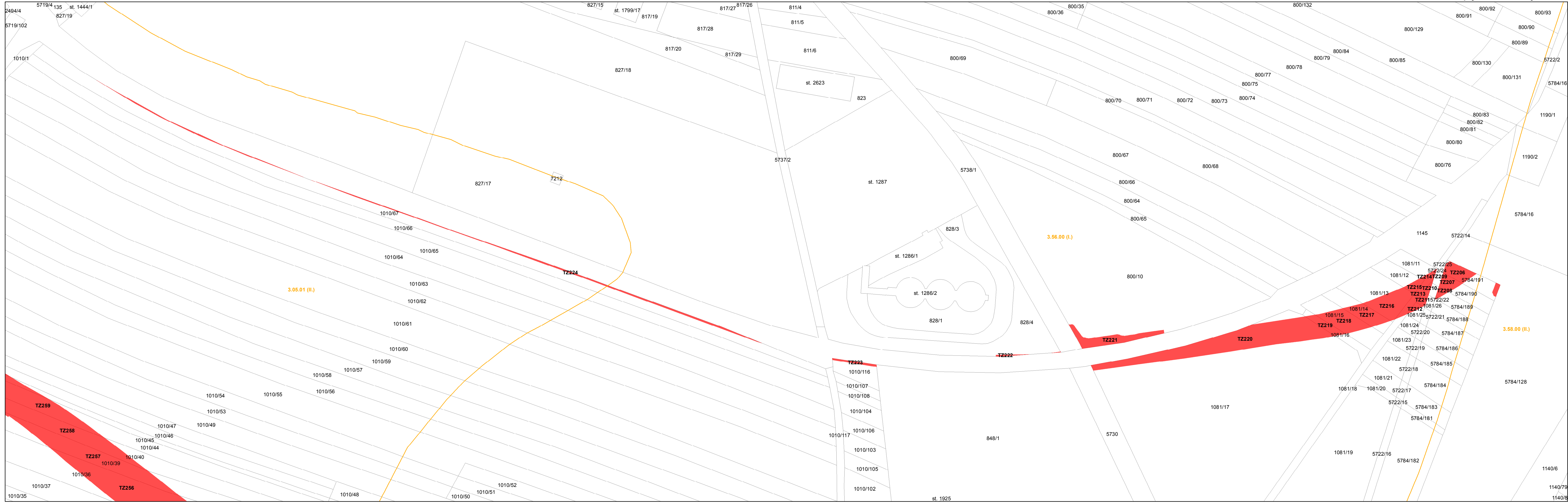

Příloha 3: Mapy ZPF - výřez 6

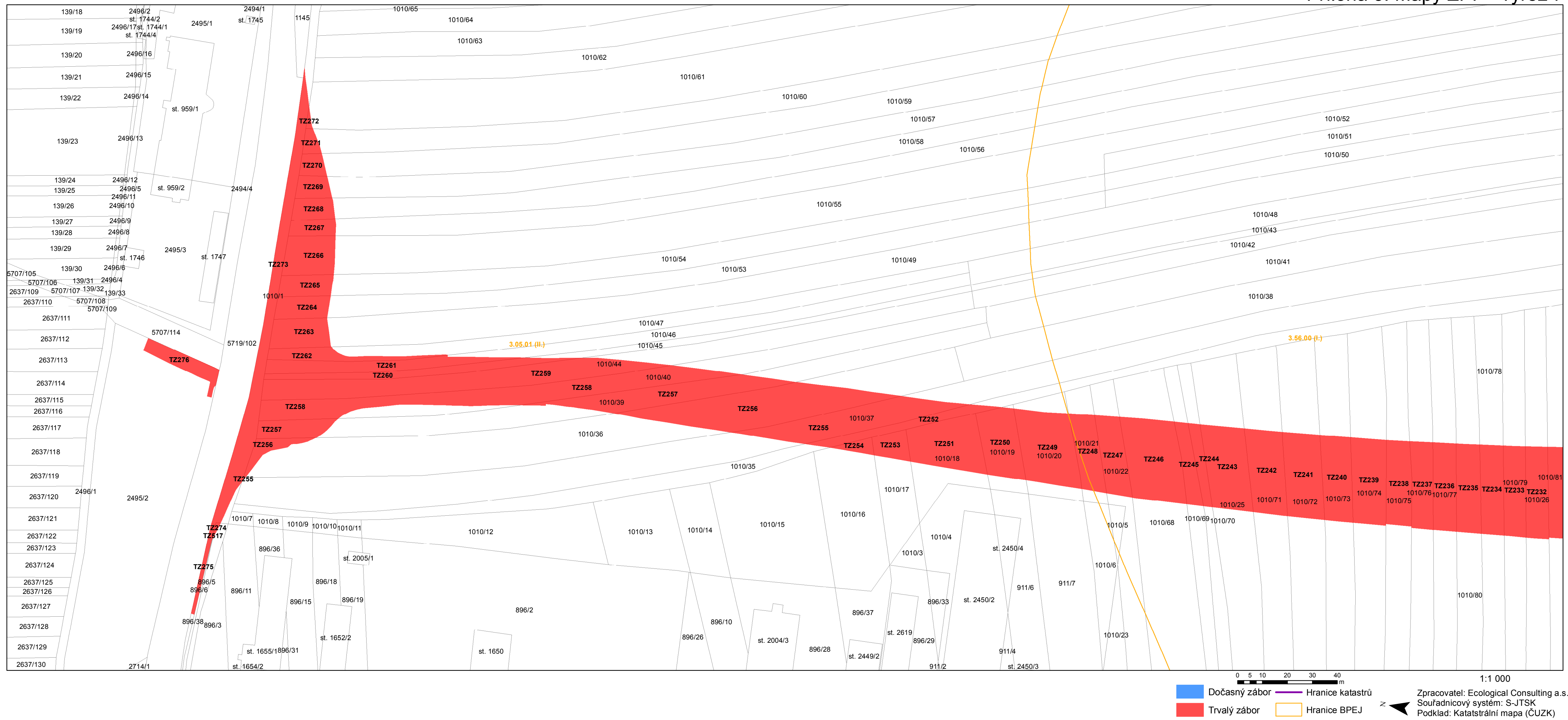



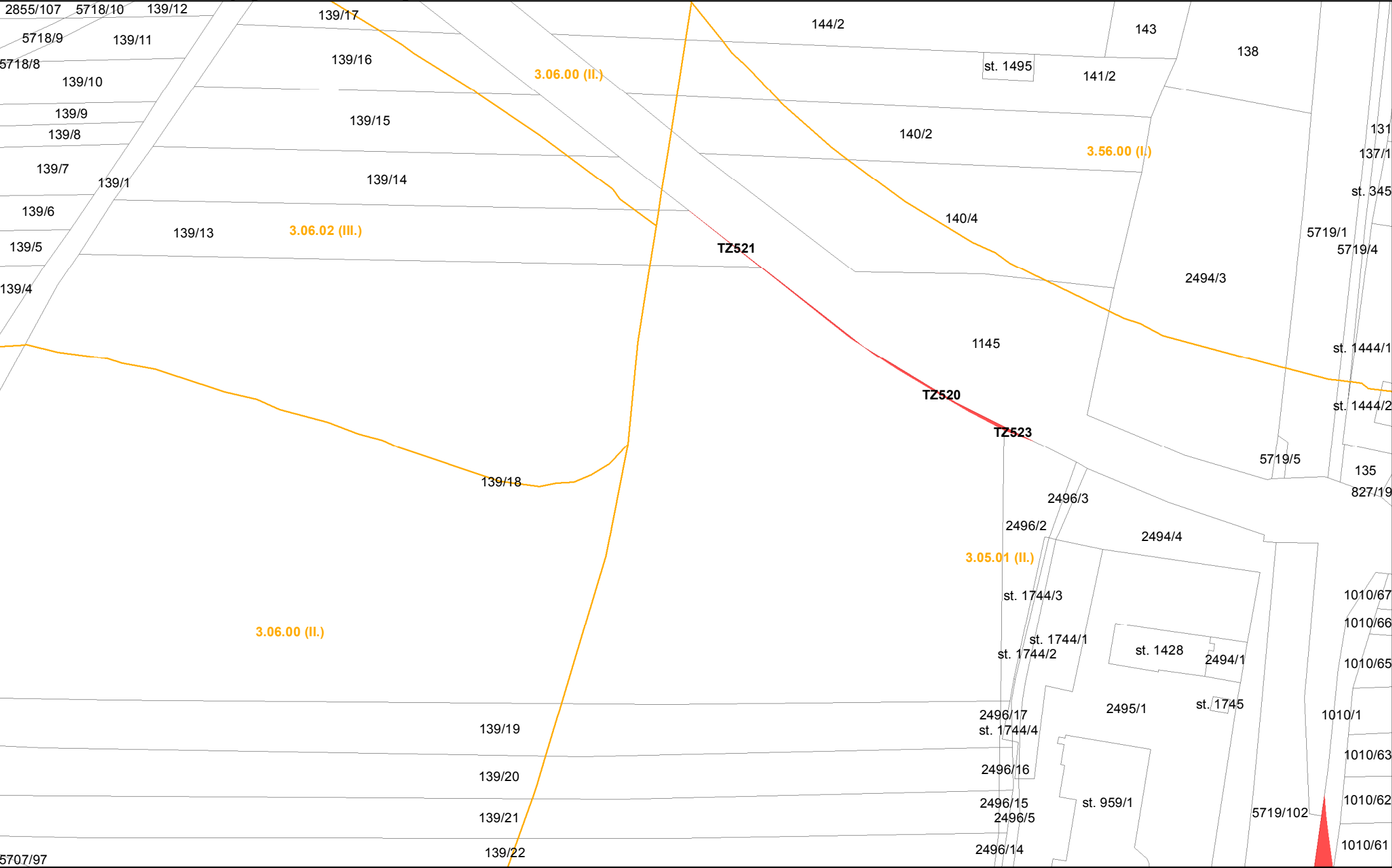

Příloha 3: Mapy ZPF - výřez 8



 Dočasný zábor
  Hranice katastrů

 Trvalý zábor
  Hranice BPEJ

1:1 000

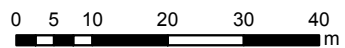

Zpracovatel: Ecological Consulting a.s.
Souřadnicový systém: S-JTSK
Podklad: Katastrální mapa (ČÚZK)

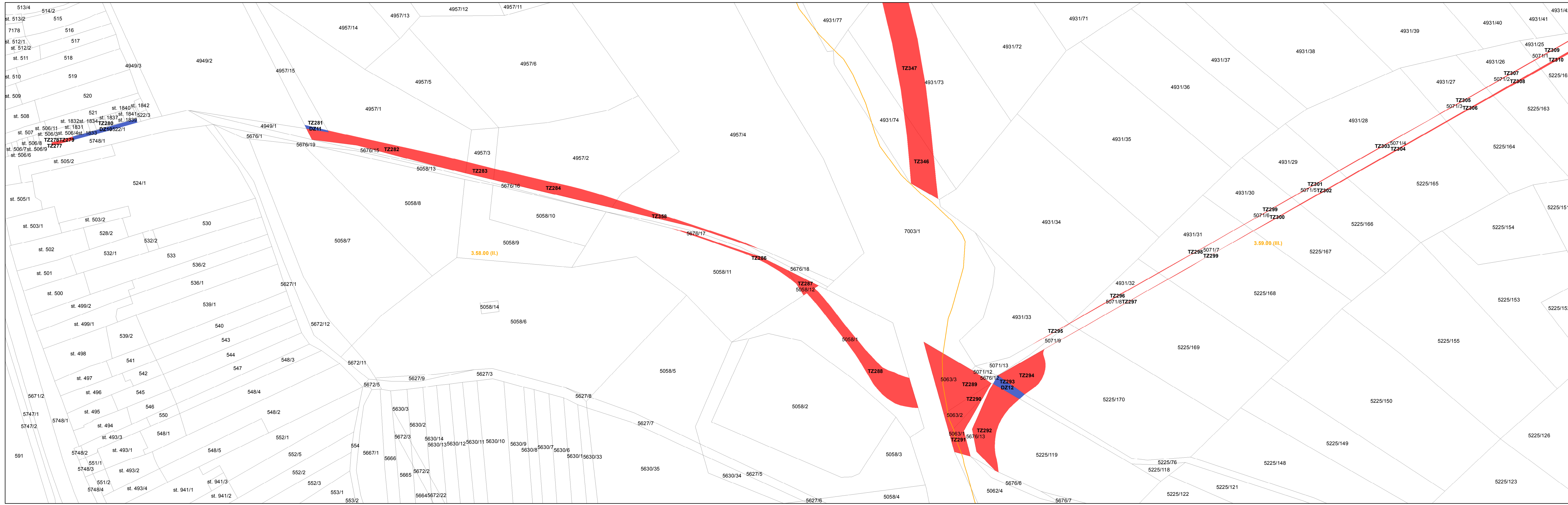

Příloha 3: Mapy ZPF - výřez 10

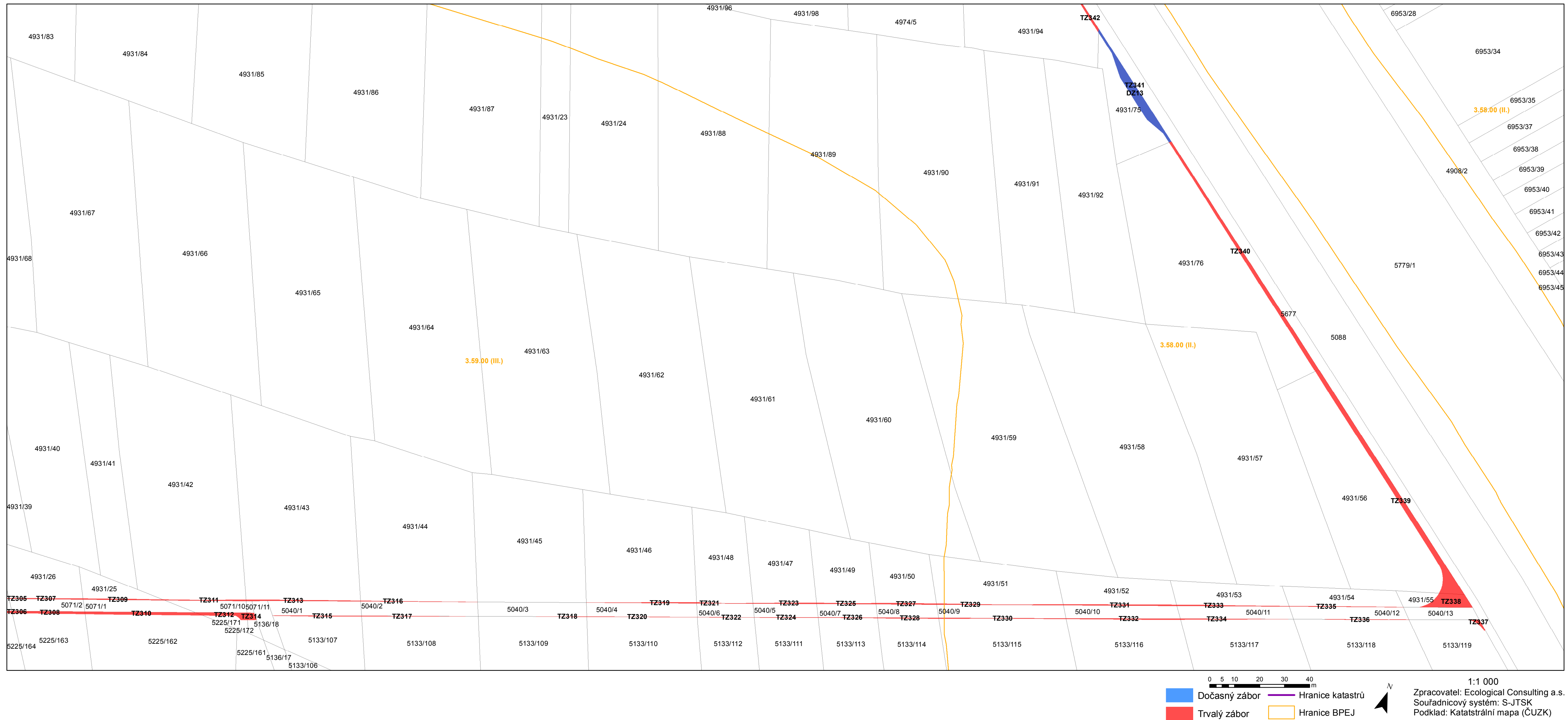

Příloha 3: Mapy ZPF - výřez 11

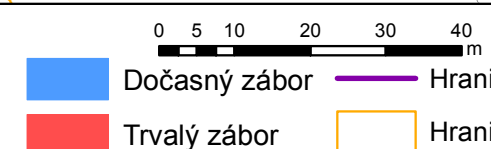

1:1 000
Zpracovatel: Ecological Consulting a.s.
Souřadnicový systém: S-JTSK
Podklad: Katastrální mapa (ČUZK)



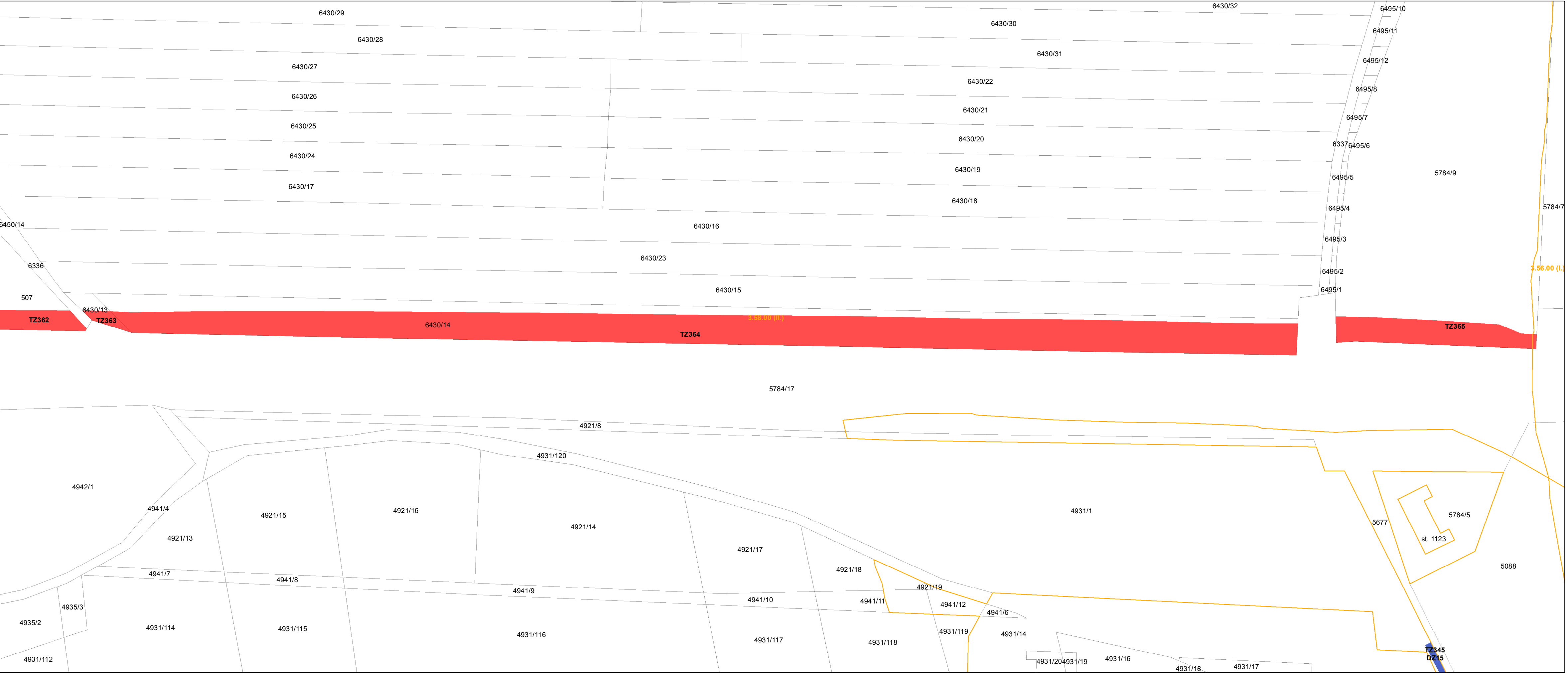

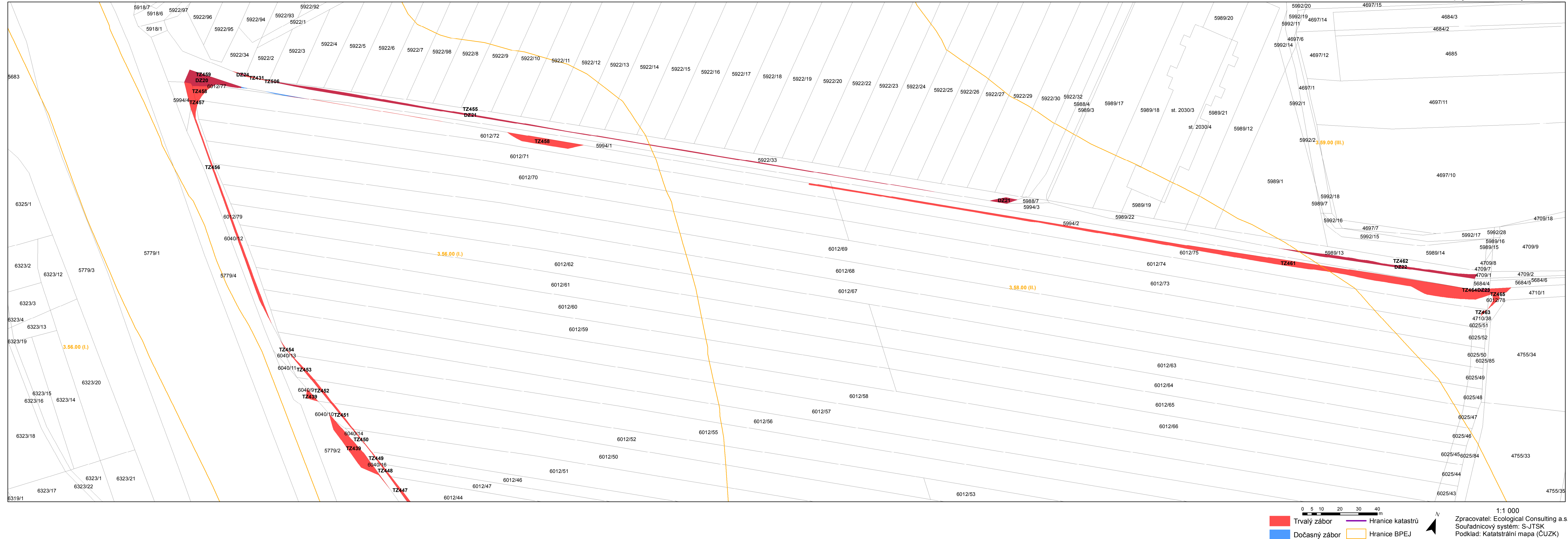

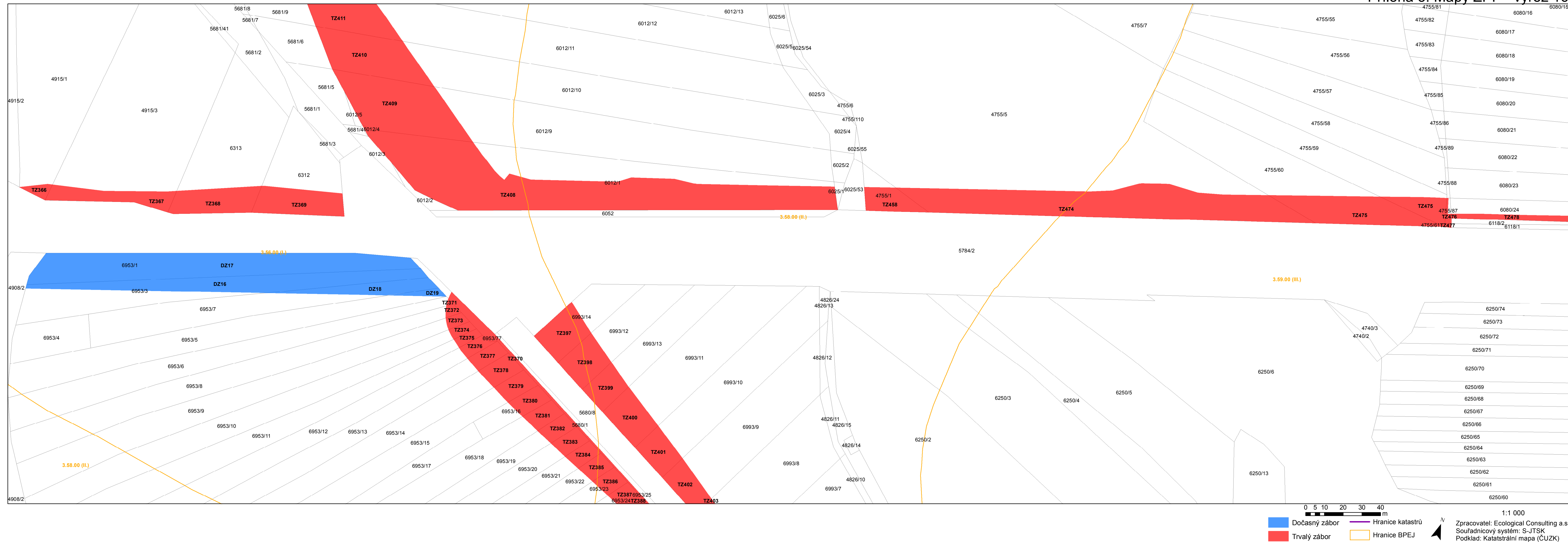

Příloha 3: Mapy ZPF - výřez 17

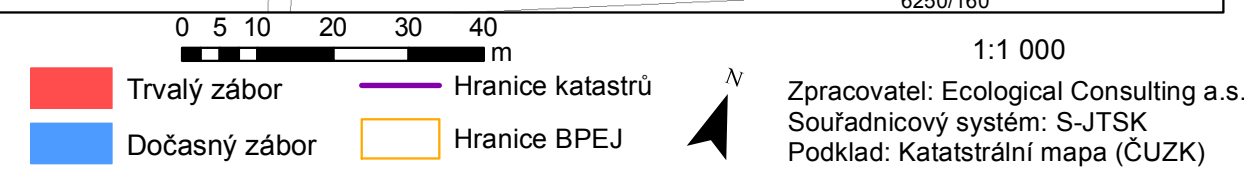
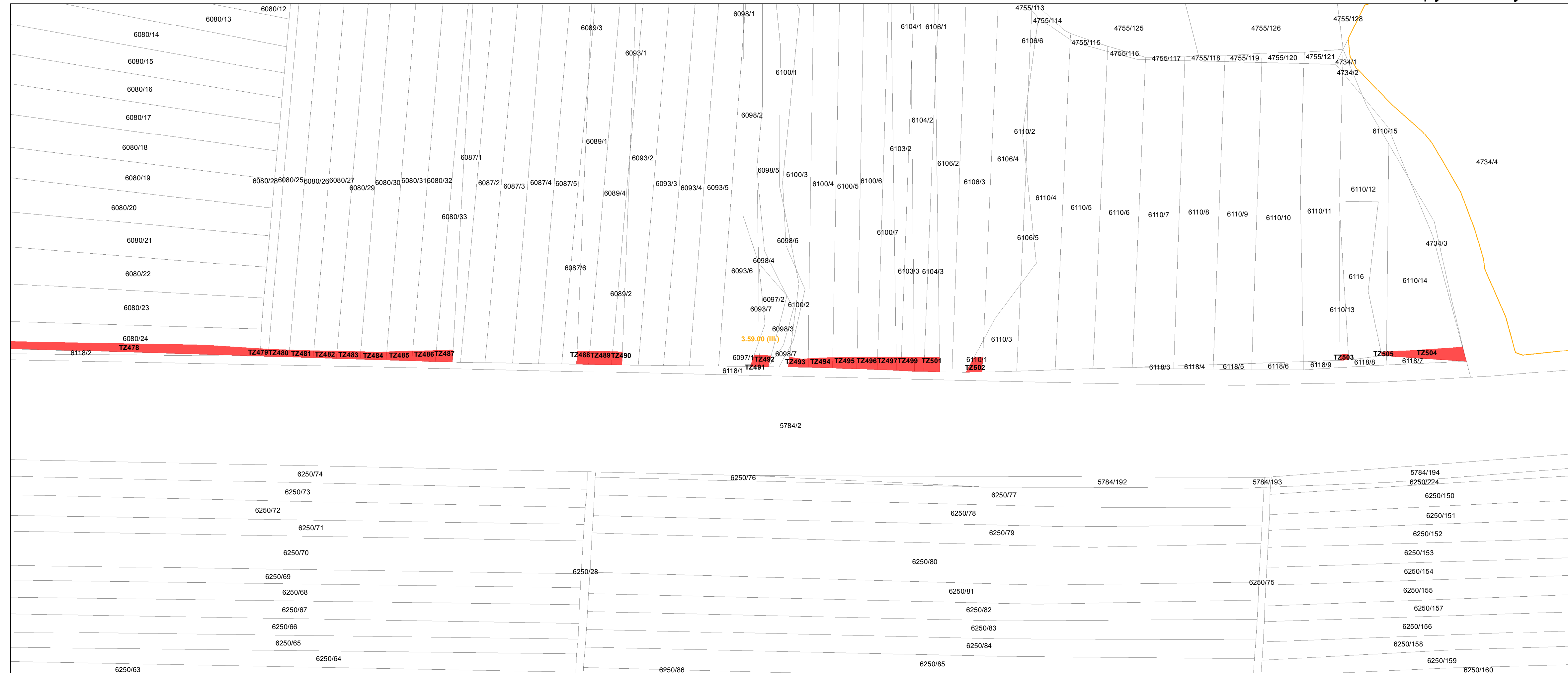

Příloha 3: Mapy ZPF - výřez 18

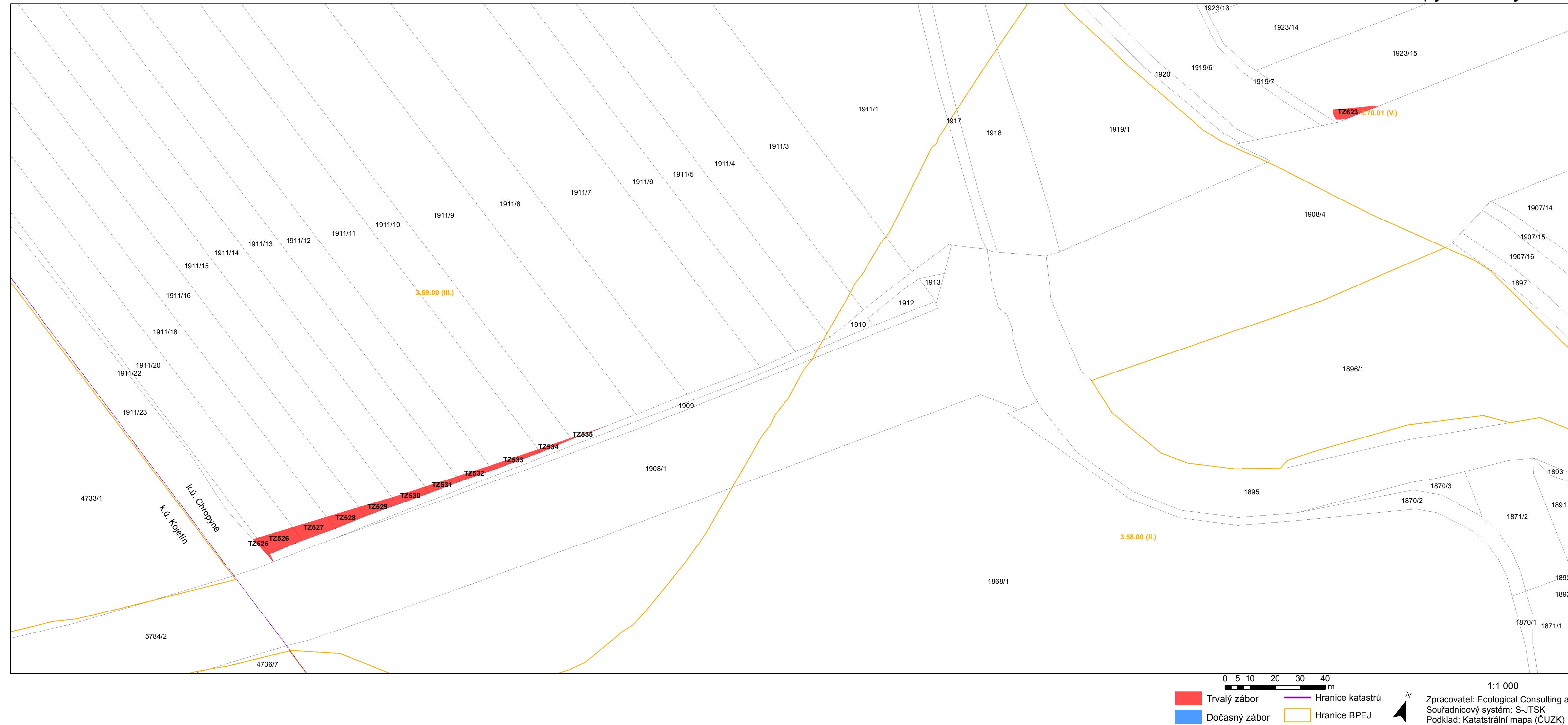

Příloha 3: Mapy ZPF - výřez 19

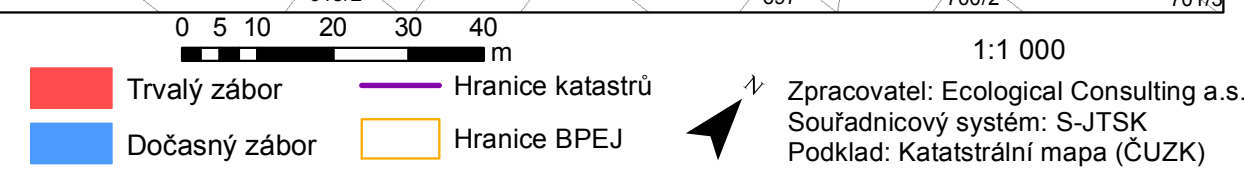
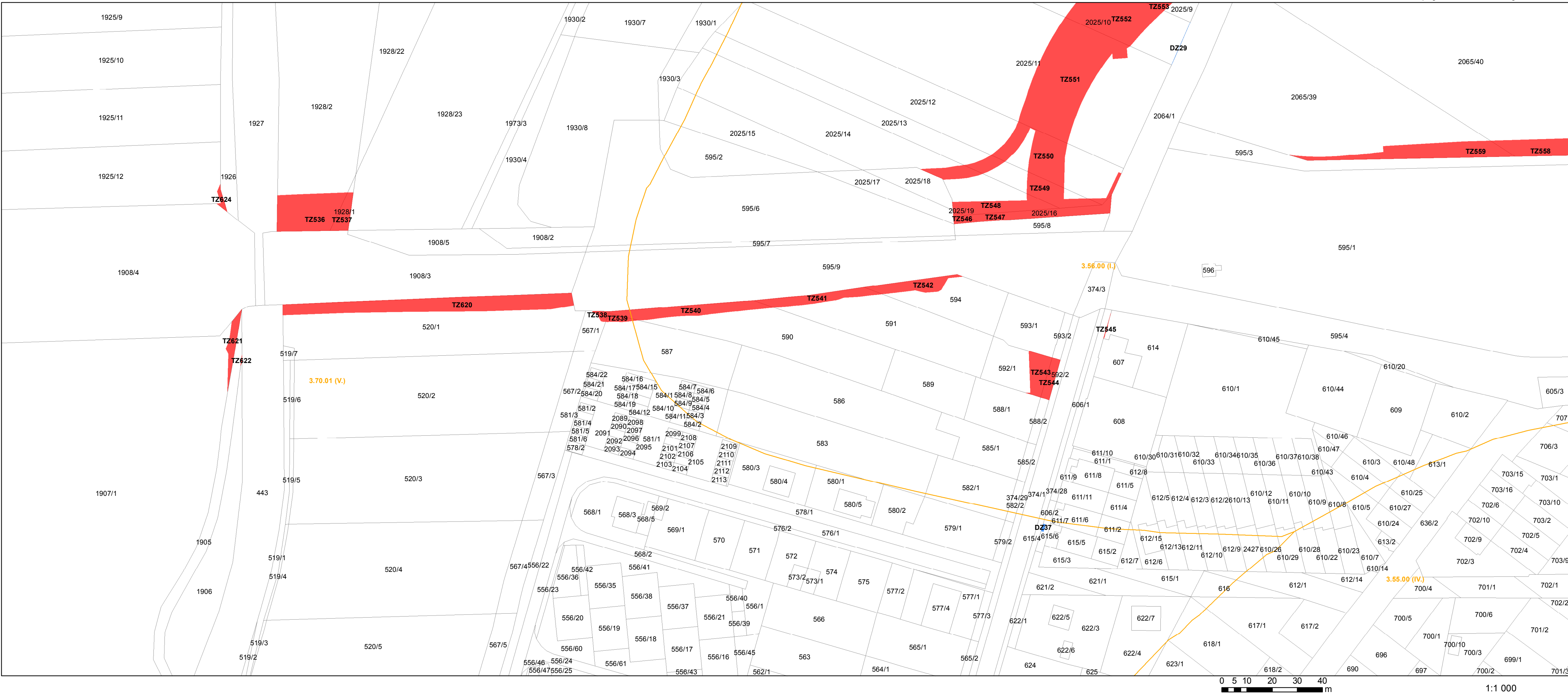

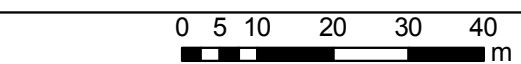
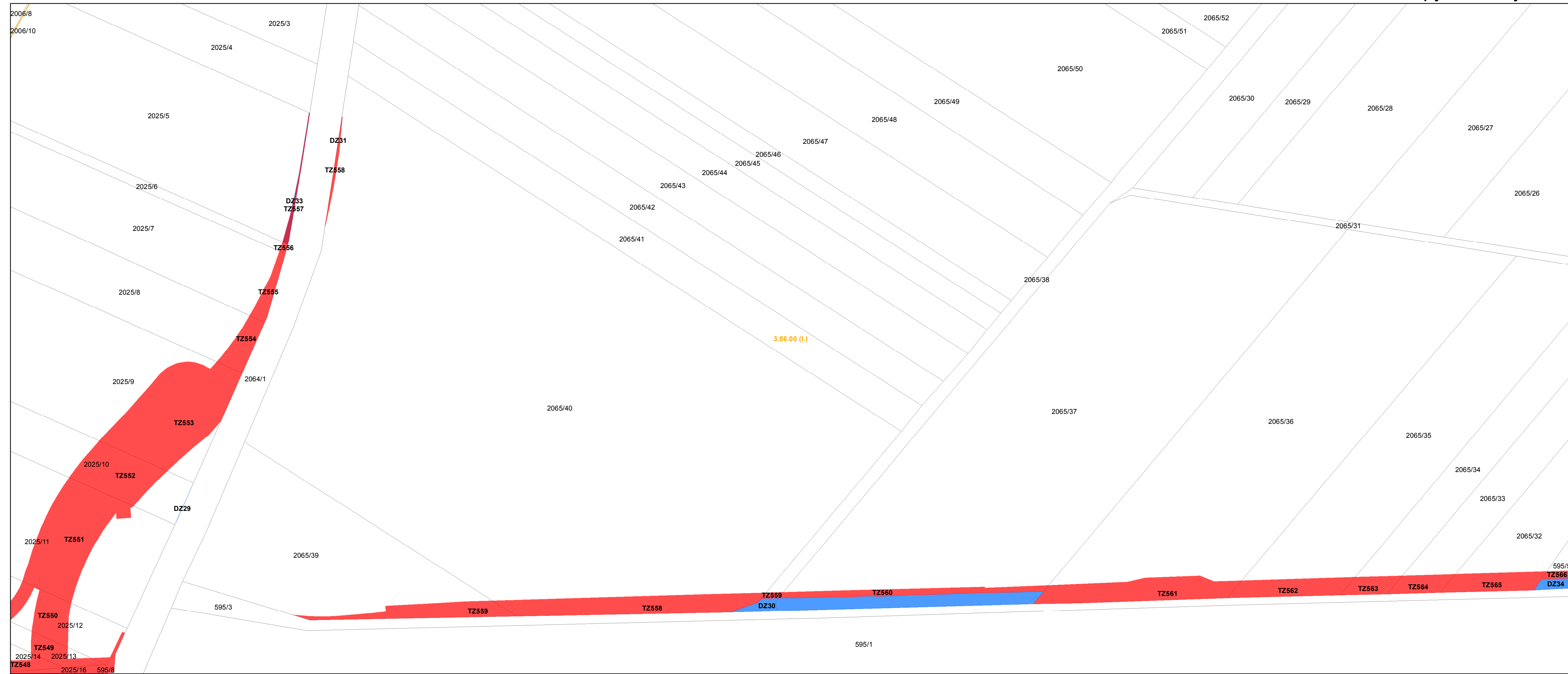

Příloha 3: Mapy ZPF - výřez 20



1:1 000

 Trvalý zábor
 Hranice katastrů

 Dočasný zábor
  Hranice BPEJ



Zpracovatel: Ecological Consulting a.s.
Souřadnicový systém: S-JTSK
Podklad: Katastrální mapa (ČUZK)

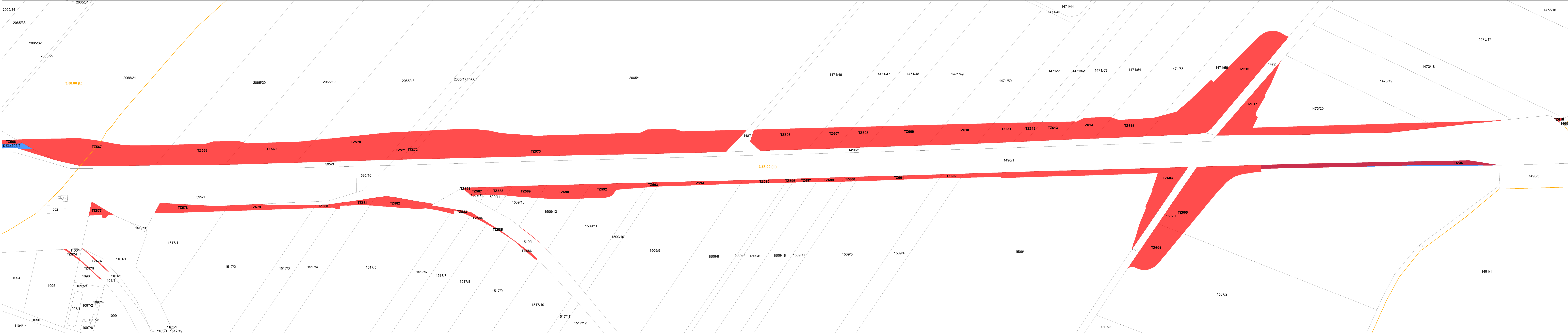

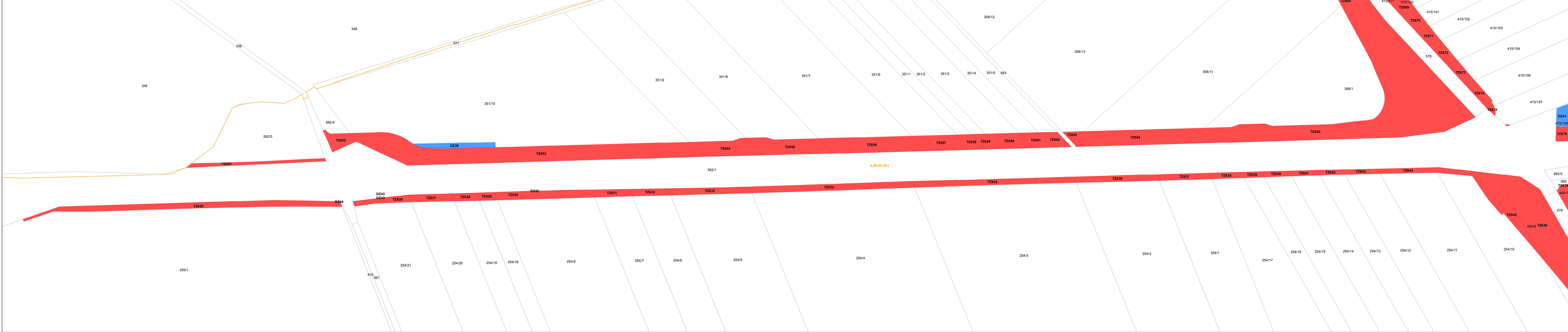

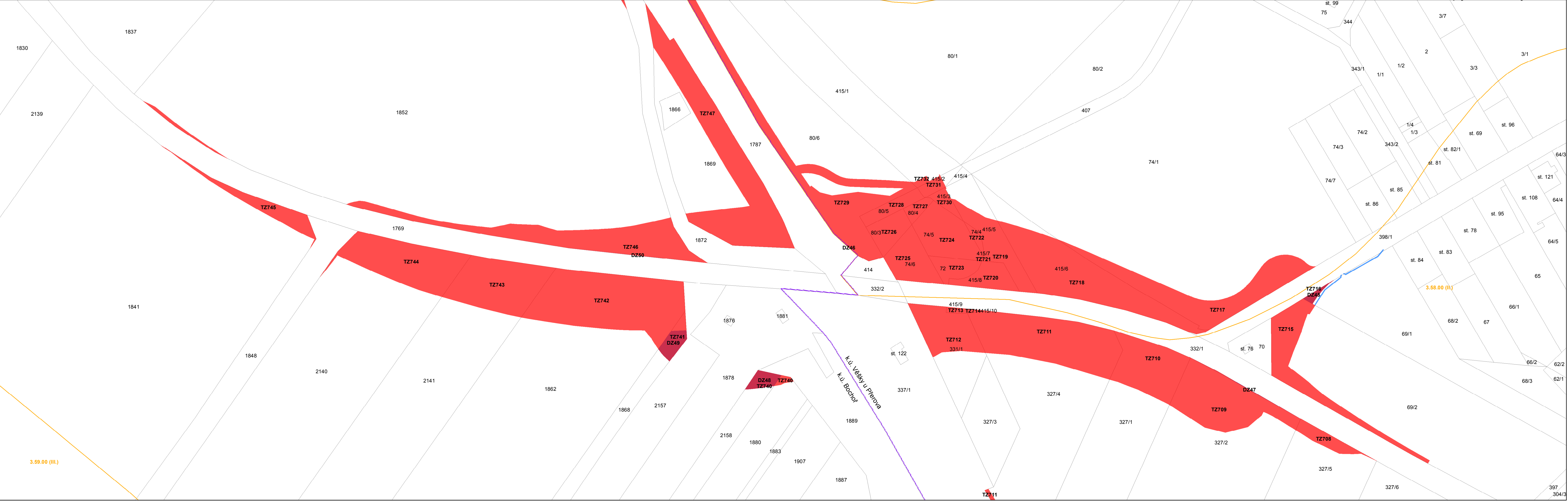

1:1 000

- Trvalý zábor
- Dočasný zábor
- Hranice katastrů
- Hranice BPEJ

Zpracovatel: Ecological Consulting a.s.
Souřadnicový systém: S-JTSK
Podklad: Katastrální mapa (ČUZK)

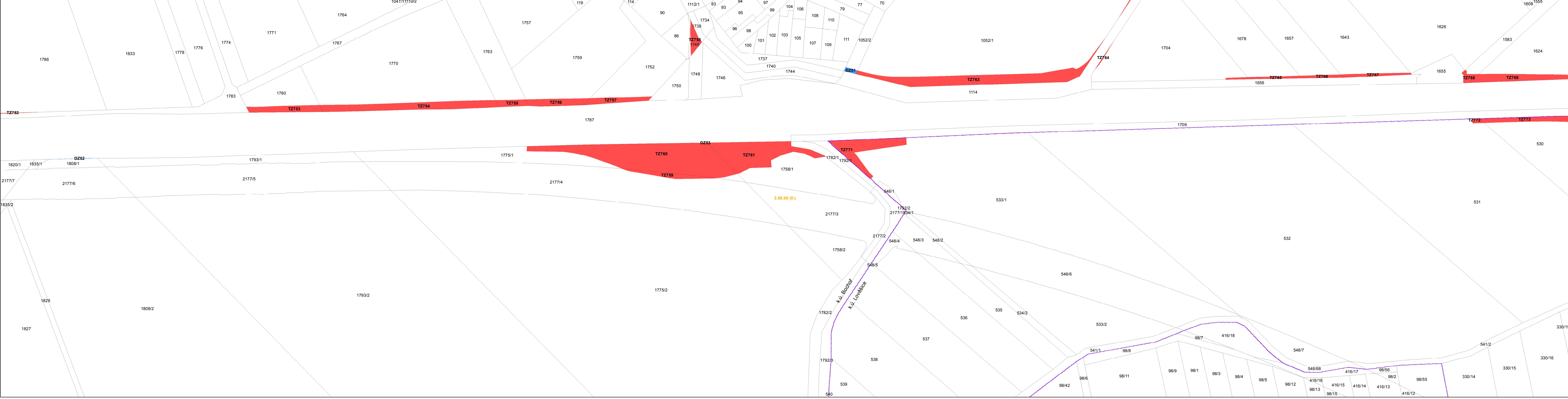

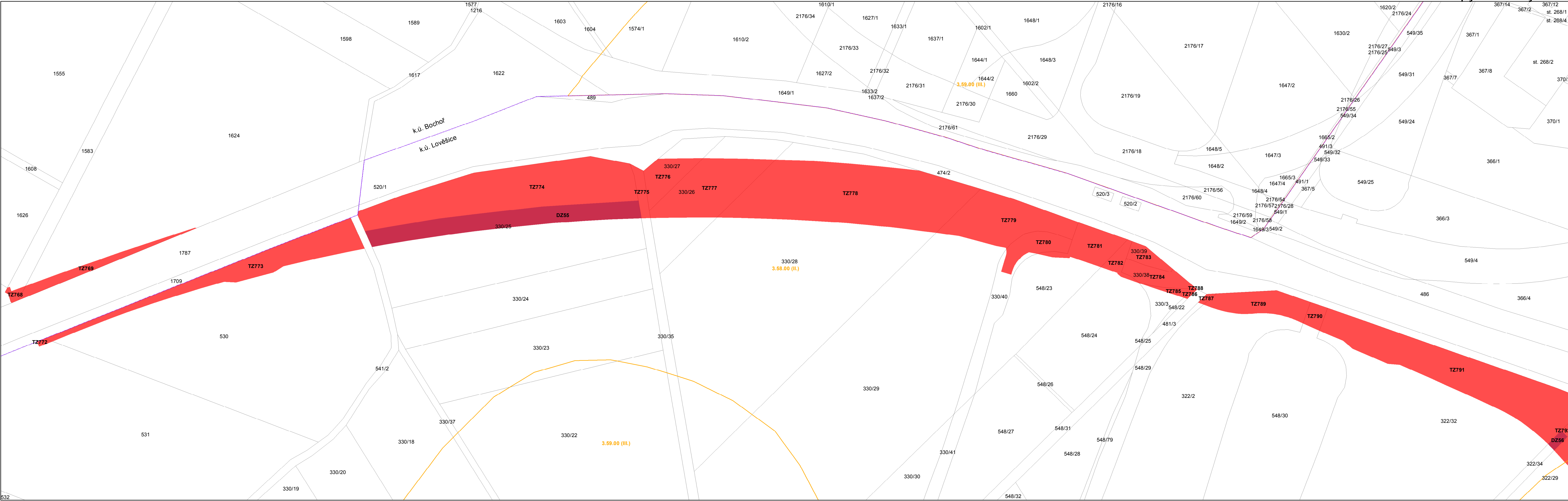

0 5 10 20 30 40 m

Trvalý zábor
Dočasný zábor
Hranice katastrů
Hranice BPEJ



1:1 000
Zpracovatel: Ecological Consulting a.s.
Souřadnicový systém: S-JTSK
Podklad: Katastrální mapa (ČÚZK)

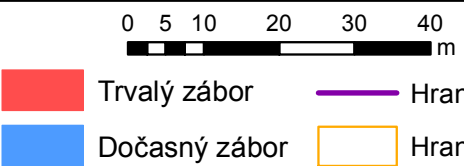
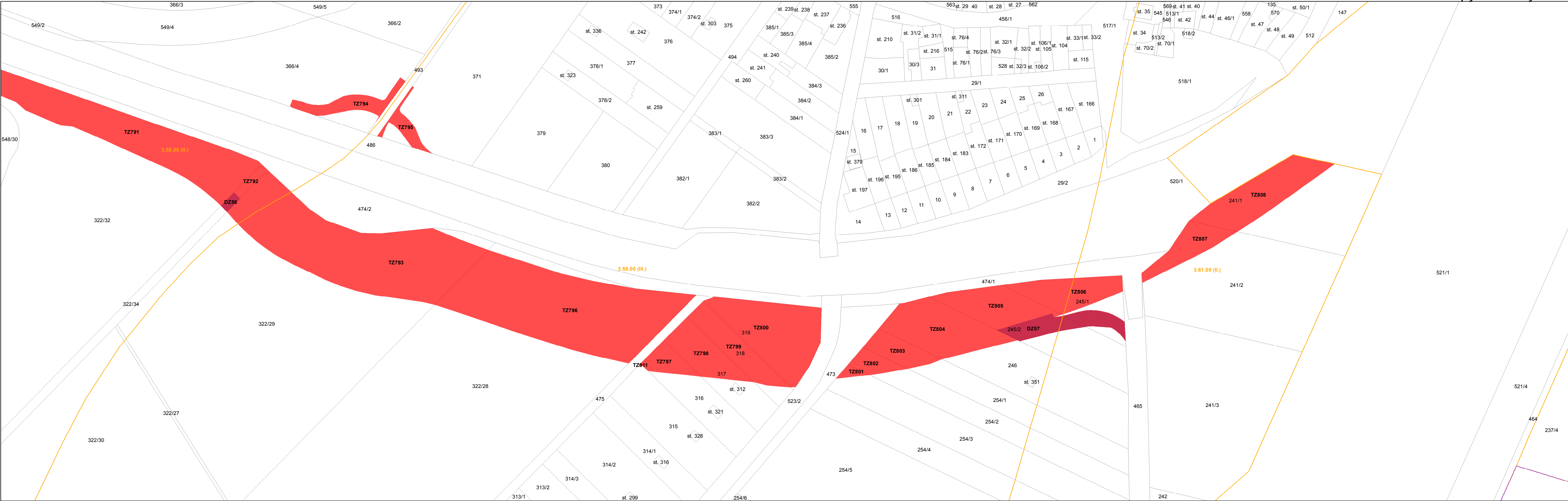

Příloha 3: Mapy ZPF - výřez 31

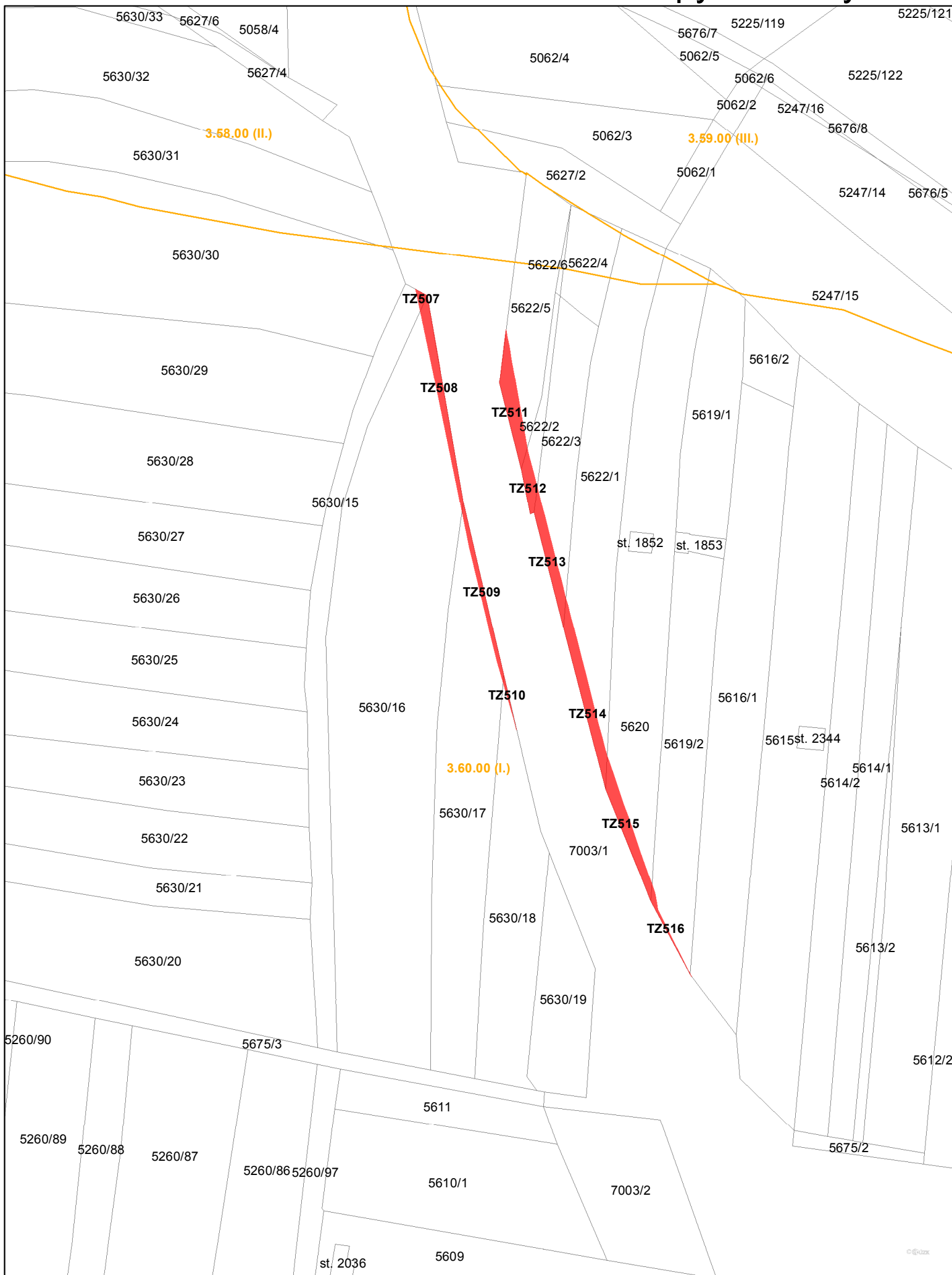

Trvalý zábor



Dočasný zábor



Hranice BPEJ

0 5 10 20 30 40 m

1:1 000



Zpracovatel: Ecological Consulting a.s.
Souřadnicový systém: S-JTSK
Podklad: Katastrální mapa (ČÚZK)

Příloha 3: Mapy ZPF - výřez 32

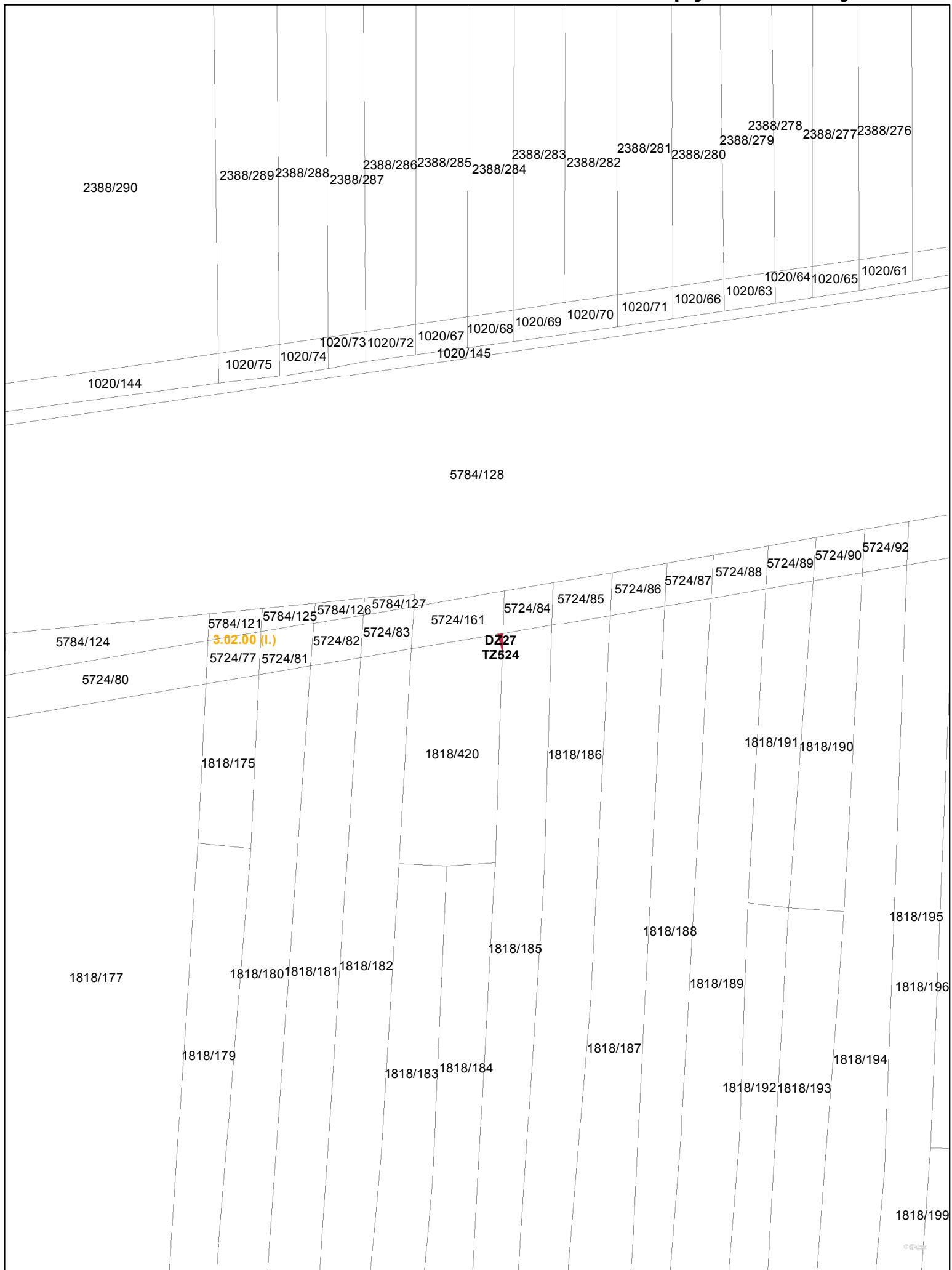

Trvalý zábor

Dočasný zábor



Hranice BPEJ





0 2.5 5 10 15 20 m

1:500

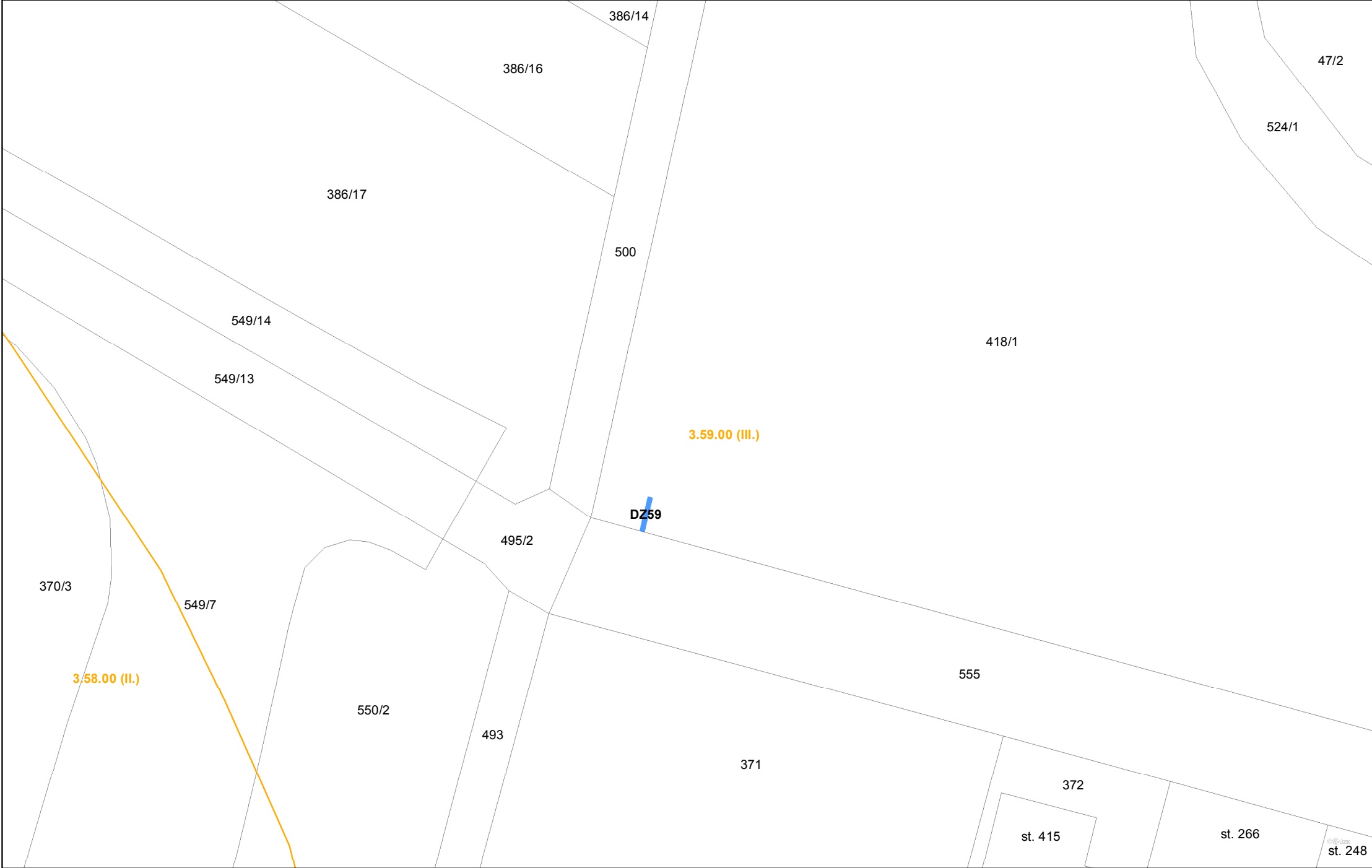

Zpracovatel: Ecological Consulting a.s.
Souřadnicový systém: S-JTSK
Podklad: Katastrální mapa (ČUZK)



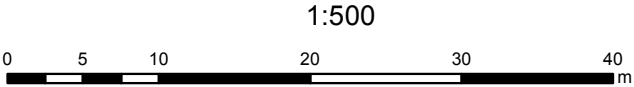

 Trvalý zábor  Hranice katastrů
 Dočasný zábor  Hranice BPEJ



Zpracovatel: Ecological Consulting a.s.
Souřadnicový systém: S-JTSK
Podklad: Katastrální mapa (ČÚZK)



 Trvalý zábor  Hranice katastrů
 Dočasný zábor  Hranice BPEJ

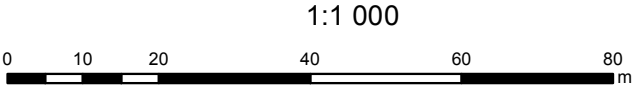

N
 Zpracovatel: Ecological Consulting a.s.
Souřadnicový systém: S-JTSK
Podklad: Katastrální mapa (ČUZK)